

**CENTRO DE CONCILIACIÓN LABORAL DEL ESTADO DE TABASCO**  
**Estado de Situación Financiera**  
**Al 30 de Septiembre de 2021**  
 (pesos mexicanos)

<b>ACTIVO</b>	<b>Septiembre 2021</b>	<b>Diciembre 2020</b>	<b>PASIVO</b>	<b>Septiembre 2021</b>	<b>Diciembre 2020</b>
<b>Activo Circulante</b>			<b>Pasivo Circulante</b>		
Efectivo y Equivalentes	570,895.51	158,481.90	Cuentas por Pagar a Corto Plazo	89,040.05	158,481.90
Derechos a Recibir Efectivo o Equivalentes	0.00	0.00	Documentos por Pagar a Corto Plazo	0.00	0.00
Derechos a Recibir Bienes o Servicios	0.00	0.00	Porción a Corto Plazo de la Deuda Pública a Largo Plazo	0.00	0.00
Inventarios	0.00	0.00	Títulos y Valores a Corto Plazo	0.00	0.00
Almacenes	0.00	0.00	Pasivos Diferidos a Corto Plazo	0.00	0.00
Estimación por Pérdida o Deterioro de Activos Circulantes	0.00	0.00	Fondos y Bienes de Terceros en Garantía y/o Administración a Corto Plazo	0.00	0.00
Otros Activos Circulantes	0.00	0.00	Provisiones a Corto Plazo	0.00	0.00
			Otros Pasivos a Corto Plazo	0.00	0.00
<b>Total de Activos Circulantes</b>	<b>570,895.51</b>	<b>158,481.90</b>	<b>Total de Pasivos Circulantes</b>	<b>89,040.05</b>	<b>158,481.90</b>
<b>Activo No Circulante</b>			<b>Pasivo No Circulante</b>		
Inversiones Financieras a Largo Plazo	0.00	0.00	Cuentas por Pagar a Largo Plazo	0.00	0.00
Derecho a Recibir Efectivo o Equivalentes a Largo Plazo	0.00	0.00	Documentos por Pagar a Largo Plazo	0.00	0.00
Bienes Inmuebles, Infraestructura y Construcciones en Proceso	0.00	0.00	Deuda Pública a Largo Plazo	0.00	0.00
Bienes Muebles	0.00	0.00	Pasivos Diferidos a Largo Plazo	0.00	0.00
Activos Intangibles	0.00	0.00	Fondos y Bienes de Terceros en Garantía y/o en Administración a Largo Plazo	0.00	0.00
Depreciación, Deterioro y Amortización Acumulada de Bienes	0.00	0.00	Provisiones a Largo Plazo	0.00	0.00
Activos Diferidos	0.00	0.00	<b>Total de Pasivos no Circulantes</b>	<b>0.00</b>	<b>0.00</b>
Estimación por Pérdida o Deterioro de Activos no Circulantes	0.00	0.00	<b>Total del Pasivo</b>	<b>89,040.05</b>	<b>158,481.90</b>
Otros Activos no Circulantes	0.00	0.00	<b>HACIENDA PÚBLICA/PATRIMONIO</b>		
			<i>Hacienda Pública/Patrimonio Contribuido</i>	<b>0.00</b>	<b>0.00</b>
<b>Total de Activos No Circulantes</b>	<b>0.00</b>	<b>0.00</b>	Aportaciones	0.00	0.00
			Donaciones de capital	0.00	0.00
			Actualización de la Hacienda Pública/Patrimonio	0.00	0.00
			<i>Hacienda Pública/Patrimonio Generado</i>	<b>481,855.46</b>	<b>0.00</b>
<b>Total del Activo</b>	<b>570,895.51</b>	<b>158,481.90</b>	Resultados del Ejercicio (Ahorro/Desahorro)	481,855.46	0.00
			Resultados de Ejercicios Anteriores	0.00	0.00
			Revalúos	0.00	0.00
			Reservas	0.00	0.00
			Rectificaciones de Resultados de Ejercicios Anteriores	0.00	0.00
			<b>Exceso o Insuficiencia en la Actualización de la Hacienda Pública/Patrimonio</b>	<b>0.00</b>	<b>0.00</b>
			Resultado por Posición Monetaria	0.00	0.00
			Resultado por Tenencia de Activos no Monetarios	0.00	0.00
			<b>Total Hacienda Pública / Patrimonio</b>	<b>481,855.46</b>	<b>0.00</b>
			<b>Total del Pasivo y Hacienda Pública / Patrimonio</b>	<b>570,895.51</b>	<b>158,481.90</b>

"Bajo protesta de decir verdad declaramos que los Estados Financieros y sus Notas, son razonablemente correctos y son responsabilidad del emisor".



**L.C.P. SABINO RODRÍGUEZ MARTÍNEZ**  
 JEFE DEL DEPARTAMENTO DE ADMINISTRACIÓN



**L.C.P. SABINO RODRÍGUEZ MARTÍNEZ**  
 JEFE DEL DEPARTAMENTO DE ADMINISTRACIÓN



**C. ALEJANDRA DÍAZ ALVARADO**  
 DIRECTORA GENERAL



CENTRO DE CONCILIACIÓN LABORAL  
DEL ESTADO DE TABASCO  
Estado de Actividades  
Del 01 de Enero al 30 de Septiembre de 2021  
(pesos mexicanos)

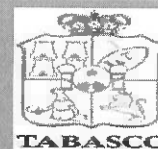

	Septiembre 2021	Diciembre 2020
<b>INGRESOS Y OTROS BENEFICIOS</b>		
<b>Ingresos de Gestión:</b>	<b>0.00</b>	<b>0.00</b>
Impuestos	0.00	0.00
Cuotas y Aportaciones de Seguridad Social	0.00	0.00
Contribuciones de Mejoras	0.00	0.00
Derechos	0.00	0.00
Productos	0.00	0.00
Aprovechamientos	0.00	0.00
Ingresos por Venta de Bienes y Prestación de Servicios	0.00	0.00
<b>Participaciones, Aportaciones, Convenios, Incentivos Derivados de la Colaboración Fiscal, Fondos Distintos de Aportaciones, Transferencias, Asignaciones, Subsidios y Subvenciones, y Pensiones y Jubilaciones</b>	<b>5,773,029.65</b>	<b>813,672.72</b>
Participaciones, Aportaciones, Convenios, Incentivos Derivados de la Colaboración Fiscal y Fondos Distintos de Aportaciones	5,773,029.65	813,672.72
Transferencias, Asignaciones, Subsidios y Subvenciones, y Pensiones y Jubilaciones	0.00	0.00
<b>Otros Ingresos y Beneficios:</b>	<b>0.00</b>	<b>0.00</b>
Ingresos Financieros	0.00	0.00
Incremento por Variación de Inventarios	0.00	0.00
Disminución del Exceso de Estimaciones por Pérdida o Deterioro u Obsolescencia	0.00	0.00
Disminución del Exceso de Provisiones	0.00	0.00
Otros Ingresos y Beneficios Varios	0.00	0.00
<b>Total de Ingresos y Otros Beneficios</b>	<b>5,773,029.65</b>	<b>813,672.72</b>
<b>GASTOS Y OTRAS PÉRDIDAS</b>		
<b>Gastos de funcionamiento</b>	<b>5,278,588.56</b>	<b>813,672.72</b>
Servicios Personales	3,656,921.47	713,672.72
Materiales y Suministros	787,385.17	90,000.00
Servicios Generales	834,281.92	10,000.00
<b>Transferencias, Asignaciones, Subsidios y Otras Ayudas</b>	<b>12,585.63</b>	<b>0.00</b>
Transferencias Internas y Asignaciones al Sector Público	0.00	0.00
Transferencias al Resto del Sector Público	0.00	0.00
Subsidios y Subvenciones	12,585.63	0.00
Ayudas Sociales	0.00	0.00
Pensiones y Jubilaciones	0.00	0.00
Transferencias a Fideicomisos, Mandatos y Contratos Análogos	0.00	0.00
Transferencias a la Seguridad Social	0.00	0.00
Donativos	0.00	0.00
Transferencias al Exterior	0.00	0.00
<b>Participaciones y Aportaciones</b>	<b>0.00</b>	<b>0.00</b>
Participaciones	0.00	0.00
Aportaciones	0.00	0.00
Convenios	0.00	0.00



**CENTRO DE CONCILIACIÓN LABORAL  
DEL ESTADO DE TABASCO**  
Estado de Actividades  
Del 01 de Enero al 30 de Septiembre de 2021  
(pesos mexicanos)



<b>Intereses, Comisiones y Otros Gastos de la Deuda Pública</b>	<b>0.00</b>	<b>0.00</b>
Intereses de la Deuda Pública	0.00	0.00
Comisiones de la Deuda Pública	0.00	0.00
Gastos de la Deuda Pública	0.00	0.00
Costo por Coberturas		
Apoyos Financieros		
<b>Otros Gastos y Pérdidas Extraordinarias</b>	<b>0.00</b>	<b>0.00</b>
Estimaciones, Depreciaciones, Deterioros, Obsolescencia y Amortizaciones	0.00	0.00
Provisiones	0.00	0.00
Disminución de Inventarios	0.00	0.00
Aumento por Insuficiencia de Estimaciones por Pérdida o Deterioro u Obsolescencia	0.00	0.00
Aumento por Insuficiencia de Provisiones	0.00	0.00
Otros Gastos	0.00	0.00
<b>Inversión Pública</b>	<b>0.00</b>	<b>0.00</b>
Inversión Pública no Capitalizable	0.00	0.00
<b>Total de Gastos y Otras Pérdidas</b>	<b>5,291,174.19</b>	<b>813,672.72</b>
<b>Resultados del Ejercicio (Ahorro/Desahorro)</b>	<b>481,855.46</b>	<b>0.00</b>

"Bajo protesta de decir verdad declaramos que los Estados Financieros y sus Notas, son razonablemente correctos y son responsabilidad del emisor".

**L.C.P. SABINO RODRÍGUEZ MARTÍNEZ**  
JEFE DEL DEPARTAMENTO DE ADMINISTRACIÓN

**L.C.P. SABINO RODRÍGUEZ MARTÍNEZ**  
JEFE DEL DEPARTAMENTO DE ADMINISTRACIÓN

**C. ALEJANDRA DÍAZ ALVARADO**  
DIRECTORA GENERAL

**CENTRO DE CONCILIACIÓN LABORAL DEL ESTADO DE TABASCO**  
**Estado de Variación en la Hacienda Pública**  
**Del 01 de Enero al 30 de Septiembre de 2021**  
**(pesos mexicanos)**

Concepto	Hacienda Pública/Patrimonio Contribuido	Hacienda Pública/Patrimonio Generado de Ejercicios Anteriores	Hacienda Pública/Patrimonio Generado del Ejercicio	Exceso o Insuficiencia en la Actualización de la Hacienda Pública / Patrimonio	Total
<b>Hacienda Pública / Patrimonio Contribuido Neto de 2019</b>	0.00	0.00	0.00	0.00	0.00
Aportaciones	0.00	0.00	0.00	0.00	0.00
Donaciones de Capital	0.00	0.00	0.00	0.00	0.00
Actualización de la Hacienda Pública/Patrimonio	0.00	0.00	0.00	0.00	0.00
<b>Hacienda Pública / Patrimonio Generado Neto de 2020</b>	0.00	0.00	0.00	0.00	0.00
Resultados del Ejercicio (Ahorro/Desahorro)	0.00	0.00	0.00	0.00	0.00
Resultados de Ejercicios Anteriores	0.00	0.00	0.00	0.00	0.00
Revalúos	0.00	0.00	0.00	0.00	0.00
Reservas	0.00	0.00	0.00	0.00	0.00
Rectificaciones de Resultados de Ejercicios Anteriores	0.00	0.00	0.00	0.00	0.00
<b>Exceso o Insuficiencia en la Actualización de la Hacienda Pública / Patrimonio Neto de 2020</b>	0.00	0.00	0.00	0.00	0.00
Resultado por Posición Monetaria	0.00	0.00	0.00	0.00	0.00
Resultado por Tenencia de Activos no Monetarios	0.00	0.00	0.00	0.00	0.00
<b>Hacienda Pública/Patrimonio Neto al Final de 2020</b>	0.00	0.00	0.00	0.00	0.00
<b>Cambios en la Hacienda Pública/Patrimonio Contribuido Neto de 2021</b>	0.00	0.00	0.00	0.00	0.00
Aportaciones	0.00	0.00	0.00	0.00	0.00
Donaciones de Capital	0.00	0.00	0.00	0.00	0.00
Actualización de la Hacienda Pública/Patrimonio	0.00	0.00	0.00	0.00	0.00
<b>Variaciones de la Hacienda Pública/Patrimonio Generado Neto de 2021</b>	0.00	0.00	481,855.46	0.00	481,855.46
Resultados del Ejercicio (Ahorro/Desahorro)	0.00	0.00	481,855.46	0.00	481,855.46
Resultados de Ejercicios Anteriores	0.00	0.00	0.00	0.00	0.00
Revalúos	0.00	0.00	0.00	0.00	0.00
Reservas	0.00	0.00	0.00	0.00	0.00
Rectificaciones de Resultados de Ejercicios Anteriores	0.00	0.00	0.00	0.00	0.00
<b>Cambios en el Exceso o Insuficiencia en la Actualización de la Hacienda Pública / Patrimonio Neto de 2021</b>	0.00	0.00	0.00	0.00	0.00
Resultado por Posición Monetaria	0.00	0.00	0.00	0.00	0.00
Resultado por Tenencia de Activos no Monetarios	0.00	0.00	0.00	0.00	0.00
<b>Hacienda Pública / Patrimonio Neto Final de 2021</b>	0.00	0.00	481,855.46	0.00	481,855.46

"Bajo protesta de decir verdad declaramos que los Estados Financieros y sus Notas, son razonablemente correctos y son responsabilidad del emisor".



**L.C.P. SABINO RODRÍGUEZ MARTÍNEZ**  
**JEFE DEL DEPARTAMENTO DE ADMINISTRACIÓN**



**L.C.P. SABINO RODRÍGUEZ MARTÍNEZ**  
**JEFE DEL DEPARTAMENTO DE ADMINISTRACIÓN**



**C. ALEJANDRA DÍAZ ALVARADO**  
**DIRECTORA GENERAL**



CENTRO DE CONCILIACIÓN LABORAL DEL ESTADO DE TABASCO  
Estado de Cambios en la Situación Financiera  
Del 01 de Enero al 30 de Septiembre de 2021  
(pesos mexicanos)



	Origen	Aplicación
<b>ACTIVO</b>		
<b>Activo Circulante</b>	<b>0.00</b>	<b>412,413.61</b>
Efectivo y Equivalentes	0.00	412,413.61
Derechos a Recibir Efectivo o Equivalentes	0.00	0.00
Derechos a Recibir Bienes o Servicios	0.00	0.00
Inventarios	0.00	0.00
Almacenes	0.00	0.00
Estimación por Pérdida o Deterioro de Activos Circulantes	0.00	0.00
Otros Activos Circulantes	0.00	0.00
<b>Activo No Circulante</b>	<b>0.00</b>	<b>0.00</b>
Inversiones Financieras a Largo Plazo	0.00	0.00
Derechos a Recibir Efectivo o Equivalentes a Largo Plazo	0.00	0.00
Bienes Inmuebles, Infraestructura y Construcciones en Proceso	0.00	0.00
Bienes Muebles	0.00	0.00
Activos Intangibles	0.00	0.00
Depreciación, Deterioro y Amortización Acumulada de Bienes	0.00	0.00
Activos Diferidos	0.00	0.00
Estimación por Pérdida o Deterioro de Activos no Circulantes	0.00	0.00
Otros Activos no Circulantes	0.00	0.00
<b>PASIVO</b>		
<b>Pasivo Circulante</b>	<b>0.00</b>	<b>69,441.85</b>
Cuentas por Pagar a Corto Plazo	0.00	69,441.85
Documentos por Pagar a Corto Plazo	0.00	0.00
Porción a Corto Plazo de la Deuda Pública a Largo Plazo	0.00	0.00
Títulos y Valores a Corto Plazo	0.00	0.00
Pasivos Diferidos a Corto Plazo	0.00	0.00
Fondos y Bienes de Terceros en Garantía y/o Administración a Corto Plazo	0.00	0.00
Provisiones a Corto Plazo	0.00	0.00
Otros Pasivos a Corto Plazo	0.00	0.00
<b>Pasivo No Circulante</b>	<b>0.00</b>	<b>0.00</b>
Cuentas por Pagar a Largo Plazo	0.00	0.00
Documentos por Pagar a Largo Plazo	0.00	0.00
Deuda Pública a Largo Plazo	0.00	0.00
Pasivos Diferidos a Largo Plazo	0.00	0.00
Fondos y Bienes de Terceros en Garantía y/o Administración a Largo Plazo	0.00	0.00
Provisiones a Largo Plazo	0.00	0.00
<b>HACIENDA PUBLICA/PATRIMONIO</b>		
<b>Hacienda Pública/Patrimonio Contribuido</b>	<b>0.00</b>	<b>0.00</b>
Aportaciones	0.00	0.00
Donaciones de Capital	0.00	0.00
Actualización de la Hacienda Pública/Patrimonio	0.00	0.00
<b>Hacienda Pública/Patrimonio Generado</b>	<b>481,855.46</b>	<b>0.00</b>
Resultados del Ejercicio (Ahorro/Desahorro)	481,855.46	0.00
Resultados de Ejercicios Anteriores	0.00	0.00
Revalúos	0.00	0.00
Reservas	0.00	0.00
Rectificaciones de Resultados de Ejercicios Anteriores	0.00	0.00
<b>Excesos o Insuficiencia en la Actualización de la Hacienda Pública/Patrimonio</b>	<b>0.00</b>	<b>0.00</b>
Resultado por Posición Monetaria	0.00	0.00
Resultado por Tenencia de Activos no Monetarios	0.00	0.00
<b>Total</b>	<b>481,855.46</b>	<b>481,855.46</b>

"Bajo protesta de decir verdad declaramos que los Estados Financieros y sus Notas, son razonablemente correctos y son responsabilidad del emisor".

  
L.C.P. SABINO RODRÍGUEZ MARTÍNEZ  
JEFE DEL DEPARTAMENTO DE ADMINISTRACIÓN

  
L.C.P. SABINO RODRÍGUEZ MARTÍNEZ  
JEFE DEL DEPARTAMENTO DE ADMINISTRACIÓN

  
C. ALEJANDRA DÍAZ ALVARADO  
DIRECTORA GENERAL

	Septiembre 2021	Diciembre 2020
<b>Flujos de Efectivo de las Actividades de Operación</b>		
<b>Origen</b>	<b>5,773,029.65</b>	<b>813,672.72</b>
Impuestos	0.00	0.00
Cuotas y Aportaciones de Seguridad Social	0.00	0.00
Contribuciones de mejoras	0.00	0.00
Derechos	0.00	0.00
Productos	0.00	0.00
Aprovechamientos	0.00	0.00
Ingresos por Venta de Bienes y Prestación de Servicios	0.00	0.00
Participaciones, Aportaciones, Convenios, Incentivos Derivados de la Colaboración Fiscal y Fondos Distintos de Aportaciones	5,773,029.65	813,672.72
Transferencias, Asignaciones, Subsidios y Subvenciones, y Pensiones y Jubilaciones	0.00	0.00
Otros Orígenes de Operación	0.00	0.00
<b>Aplicación</b>	<b>5,291,174.19</b>	<b>813,672.72</b>
Servicios Personales	3,656,921.47	713,672.72
Materiales y Suministros	787,385.17	90,000.00
Servicios Generales	834,281.92	10,000.00
Transferencias Internas y Asignaciones al Sector Público	0.00	0.00
Transferencias al resto del Sector Público	0.00	0.00
Subsidios y Subvenciones	12,585.63	0.00
Ayudas Sociales	0.00	0.00
Pensionamientos y Jubilaciones	0.00	0.00
Transferencias a Fideicomisos, Mandatos y Contratos Análogos	0.00	0.00
Transferencias a la Seguridad Social	0.00	0.00
Donativos	0.00	0.00
Transferencia al Exterior	0.00	0.00
Participaciones	0.00	0.00
Aportaciones	0.00	0.00
Convenios	0.00	0.00
Otras Aplicaciones de Operación	0.00	0.00
<b>Flujos Netos de Efectivo por Actividades de Operación</b>	<b>481,855.46</b>	<b>0.00</b>
<b>Flujos de Efectivo de las Actividades de Inversión</b>		
<b>Origen</b>	<b>0.00</b>	<b>0.00</b>
Bienes Inmuebles, Infraestructura y Construcciones en Proceso	0.00	0.00
Bienes Muebles	0.00	0.00
Otros Orígenes de Inversión	0.00	0.00
<b>Aplicación</b>	<b>0.00</b>	<b>0.00</b>
Bienes Inmuebles, Infraestructura y Construcciones en Proceso	0.00	0.00
Bienes Muebles	0.00	0.00
Otras Aplicaciones de Inversión	0.00	0.00
<b>Flujos Netos de Efectivo por Actividades de Inversión</b>	<b>0.00</b>	<b>0.00</b>
<b>Flujos de Efectivo de las Actividades de Financiamiento</b>		
<b>Origen</b>	<b>0.00</b>	<b>0.00</b>
Endeudamiento Neto	0.00	0.00
Interno	0.00	0.00
Externo	0.00	0.00
Otros Orígenes de Financiamiento	0.00	0.00
<b>Aplicación</b>	<b>69,441.85</b>	<b>0.00</b>
Servicios de la Deuda	0.00	0.00
Interno	0.00	0.00
Externo	0.00	0.00
Otras Aplicaciones de Financiamiento	69,441.85	0.00
<b>Flujos Netos de Efectivo por Actividades de Financiamiento</b>	<b>-69,441.85</b>	<b>0.00</b>
<b>Incremento/Disminución Neta en el Efectivo y Equivalentes al Efectivo</b>	<b>412,413.61</b>	<b>0.00</b>
<b>Efectivo y Equivalentes al Efectivo al Inicio del Ejercicio</b>	<b>158,481.90</b>	<b>0.00</b>
<b>Efectivo y Equivalentes al Efectivo al Final del Ejercicio</b>	<b>570,895.51</b>	<b>158,481.90</b>

"Bajo protesta de decir verdad declaramos que los Estados Financieros y sus Notas, son razonablemente correctos y son responsabilidad del emisor".



L.C.P. SABINO RODRÍGUEZ MARTÍNEZ  
JEFE DEL DEPARTAMENTO DE ADMINISTRACIÓN



L.C.P. SABINO RODRÍGUEZ MARTÍNEZ  
JEFE DEL DEPARTAMENTO DE ADMINISTRACIÓN



C. ALEJANDRA DÍAZ ALVARADO  
DIRECTORA GENERAL



**CENTRO DE CONCILIACIÓN LABORAL DEL ESTADO DE TABASCO**

**Estado Analítico del Activo**

**Del 01 de Enero al 30 de Septiembre de 2021**

(pesos mexicanos)

Concepto	Saldo Inicial	Cargos del Periodo	Abonos del Periodo	Saldo Final	Variación del Periodo
<b>ACTIVO</b>	<b>158,481.90</b>	<b>12,883,310.82</b>	<b>12,470,897.21</b>	<b>570,895.51</b>	<b>412,413.61</b>
<b>Activo Circulante</b>	<b>158,481.90</b>	<b>12,883,310.82</b>	<b>12,470,897.21</b>	<b>570,895.51</b>	<b>412,413.61</b>
Efectivo y Equivalentes	158,481.90	5,800,114.02	5,387,700.41	570,895.51	412,413.61
Derechos a Recibir Efectivo o Equivalentes	0.00	6,321,456.89	6,321,456.89	0.00	0.00
Derechos a Recibir Bienes o Servicios	0.00	0.00	0.00	0.00	0.00
Inventarios	0.00	0.00	0.00	0.00	0.00
Almacenes	0.00	761,739.91	761,739.91	0.00	0.00
Estimación por Pérdidas o Deterioro de Activos Circulantes	0.00	0.00	0.00	0.00	0.00
Otros Activos Circulantes	0.00	0.00	0.00	0.00	0.00
<b>Activo No Circulante</b>	<b>0.00</b>	<b>0.00</b>	<b>0.00</b>	<b>0.00</b>	<b>0.00</b>
Inversiones Financieras a Largo Plazo	0.00	0.00	0.00	0.00	0.00
Derechos a Recibir Efectivo o Equivalentes a Largo Plazo	0.00	0.00	0.00	0.00	0.00
Bienes Inmuebles, Infraestructura y Construcciones en Proceso	0.00	0.00	0.00	0.00	0.00
Bienes Muebles	0.00	0.00	0.00	0.00	0.00
Activos Intangibles	0.00	0.00	0.00	0.00	0.00
Depreciación, Deterioro y Amortización Acumulada de Bienes	0.00	0.00	0.00	0.00	0.00
Activos Diferidos	0.00	0.00	0.00	0.00	0.00
Estimación por Pérdidas o Deterioro de Activos No Circulantes	0.00	0.00	0.00	0.00	0.00
Otros Activos no Circulantes	0.00	0.00	0.00	0.00	0.00

"Bajo protesta de decir verdad declaramos que los Estados Financieros y sus Notas, son razonablemente correctos y son responsabilidad del emisor".

  
**L.C.P. SABINO RODRÍGUEZ MARTÍNEZ**  
**JEFE DEL DEPARTAMENTO DE ADMINISTRACIÓN**

  
**L.C.P. SABINO RODRÍGUEZ MARTÍNEZ**  
**JEFE DEL DEPARTAMENTO DE ADMINISTRACIÓN**

  
**C. ALEJANDRA DÍAZ ALVARADO**  
**DIRECTORA GENERAL**

**CENTRO DE CONCILIACIÓN LABORAL DEL ESTADO DE TABASCO**  
**Estado Analítico de la Deuda y Otros Pasivos**  
**Del 01 de Enero al 30 de Septiembre de 2021**  
 (pesos mexicanos)

Denominación de las Deudas	Moneda de Contratación	Institución o País Acreedor	Saldo Inicial del Periodo	Saldo Final del Periodo
<b>DEUDA PÚBLICA</b>				
<b>Corto Plazo</b>				
<b>Deuda Interna</b>			0.00	0.00
Instituciones de Crédito				
Títulos y Valores				
Arrendamientos Financieros				
<b>Deuda Externa</b>			0.00	0.00
Organismos Financieros Internacionales				
Deuda Bilateral				
Títulos y Valores				
Arrendamientos Financieros				
<b>Subtotal Corto Plazo</b>			0.00	0.00
<b>Largo Plazo</b>				
<b>Deuda Interna</b>			0.00	0.00
Instituciones de Crédito				
Títulos y Valores				
Arrendamientos Financieros				
<b>Deuda Externa</b>			0.00	0.00
Organismos Financieros Internacionales				
Deuda Bilateral				
Títulos y Valores				
Arrendamientos Financieros				
<b>Subtotal Largo Plazo</b>			0.00	0.00
<b>Otros Pasivos</b>			158,481.90	89,040.05
<b>Total Deuda y Otros Pasivos</b>			158,481.90	89,040.05



**L.C.P. SABINO RODRÍGUEZ MARTÍNEZ**  
**JEFE DEL DEPARTAMENTO DE ADMINISTRACIÓN**

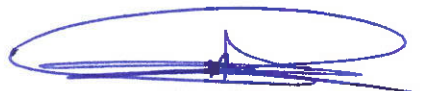

**L.C.P. SABINO RODRÍGUEZ MARTÍNEZ**  
**JEFE DEL DEPARTAMENTO DE ADMINISTRACIÓN**



**C. ALEJANDRA DÍAZ ALVARADO**  
**DIRECTORA GENERAL**



**CENTRO DE CONCILIACIÓN LABORAL DEL ESTADO DE TABASCO**  
**Informe sobre Pasivos Contingentes**  
**(pesos mexicanos)**

Al 30 de Septiembre de 2021

El informe sobre pasivos contingentes se refiere a la obligación posible, surgida a raíz de sucesos pasados, cuya existencia ha de ser confirmada solo por la ocurrencia, o en su caso por la no ocurrencia, de uno o más eventos inciertos en el futuro, que no están enteramente bajo el control de la entidad; o bien una obligación presente, surgida a raíz de sucesos pasados, que no se ha reconocido contablemente porque: no es probable que la entidad tenga que satisfacerla, desprendiéndose de recursos que incorporen beneficios económicos; o bien el importe de la obligación no puede ser medido con la suficiente fiabilidad.

El Centro de Conciliación Laboral del Estado de Tabasco al 30 de Septiembre de 2021 no cuenta con Pasivos Contingentes:

"Bajo protesta de decir verdad declaramos que los Estados Financieros y sus Notas, son razonablemente correctos y son responsabilidad del emisor".



**L.C.P. SABINO RODRÍGUEZ MARTÍNEZ**  
**JEFE DEL DEPARTAMENTO DE**  
**ADMINISTRACIÓN**



**L.C.P. SABINO RODRÍGUEZ MARTÍNEZ**  
**JEFE DEL DEPARTAMENTO DE**  
**ADMINISTRACIÓN**



**C. ALEJANDRA DÍAZ ALVARADO**  
**DIRECTORA GENERAL**



CENTRO DE CONCILIACIÓN LABORAL DEL ESTADO DE TABASCO  
NOTAS A LOS ESTADOS FINANCIEROS  
Al 30 de Septiembre de 2021



A) Notas de Desglose:

I) Notas al Estado de Situación Financiera

Nuestras Cuentas de Activos se conforman por los rubros siguientes:

Activo

1. Efectivo y Equivalentes

Saldo: \$ 570,895.51

Bancos Dependencias y Otros

Nombre	Origen	Uso	Importe
BBVA Bancomer Cta. XXXXXX5821	Ramo 28	Recursos Estatales Ramo 28	570,895.51
Totales \$			570,895.51

2. Derechos a Recibir Efectivo o Equivalentes

Saldo: 0.00

El Centro de Conciliación Laboral del Estado de Tabasco al 30 de Septiembre de 2021 no tiene Derechos a Recibir Efectivo o Equivalentes.

8. Bienes Muebles, Inmuebles e Intangibles

El Centro de Conciliación Laboral del Estado de Tabasco al 30 de Septiembre de 2021 no tiene Bienes Muebles, Inmuebles e Intangibles.

Nuestra Cuenta de Balance de Activo se integra por un Total de:

\$ 570,895.51

Nuestras Cuentas de Pasivos se conforman por los rubros siguientes:

Pasivo Circulante

1. Cuentas por pagar a corto plazo

Saldo: \$ 89,040.05

Nombre	Importe Total	Vencimiento 90 días	Vencimiento 180 días	Vencimiento menor /igual a 365 días	Vencimiento Mayor 365 días
Cuentas por pagar a corto plazo	89,040.05	89,040.05	0.00	0.00	0.00
Proveedores por Pagar a Corto Plazo	-	0.00	0.00	0.00	0.00
Retenciones y Contribuciones por pagar a corto plazo	89,040.05	89,040.05	0.00	0.00	0.00
Retenciones de I.S.R.	66,082.55	66,082.55	0.00	0.00	0.00
Cuotas de Seguridad Social al ISSET	22,957.50	22,957.50	0.00	0.00	0.00
Totales \$	89,040.05	\$ 89,040.05	0.00	\$ -	0.00

Nuestra Cuenta de Balance de Pasivo se integra por un Total de:

\$ 89,040.05

L.C.P. SABINO RODRÍGUEZ MARTÍNEZ  
JEFE DEL DEPARTAMENTO DE ADMINISTRACIÓN

L.C.P. SABINO RODRÍGUEZ MARTÍNEZ  
JEFE DEL DEPARTAMENTO DE ADMINISTRACIÓN

C. ALEJANDRA DÍAZ ALVARADO  
DIRECTORA GENERAL



**CENTRO DE CONCILIACIÓN LABORAL DEL ESTADO DE TABASCO**  
**NOTAS A LOS ESTADOS FINANCIEROS**  
**Al 30 de Septiembre de 2021**



**II) Notas al Estado de Actividades**

<b>2. Participaciones, Aportaciones, Convenios, Incentivos Derivados de la Colaboración Fiscal, Fondos Distintos de Aportaciones, Transferencias, Asignaciones, Subsidios y Subvenciones, y Pensiones y Jubilaciones:</b>	<b>5,773,029.65</b>
Participaciones, Aportaciones, Convenios, Incentivos Derivados de la Colaboración Fiscal y Fondos Distintos de Aportaciones:	5,773,029.65
<b>Total de Ingresos y Otros Beneficios</b>	<b>\$ 5,773,029.65</b>

<b>1. Gastos y Otras Pérdidas</b>		<b>Porcentaje</b>
<b>Gastos de Funcionamiento</b>	<b>\$ 5,278,588.56</b>	
Servicios Personales	3,656,921.47	69.11%
Materiales y Suministros	787,385.17	14.88%
Servicios Generales	834,281.92	15.77%
<b>Transferencias, Asignaciones, Subsidios y Otras Ayudas</b>	<b>\$ 12,585.63</b>	
Subsidios y Subvenciones	12,585.63	0.24%
<b>Total de Gastos y Otras Pérdidas</b>	<b>5,291,174.19</b>	

**Ahorro/Desahorro del Ejercicio** **\$ 481,855.46**

El 69.11% del total de los gastos representa los pagos de remuneraciones otorgadas a los Servidores Públicos que integran el Centro de Conciliación Laboral del Estado de Tabasco, así como los pagos por concepto de Seguridad Social y otras prestaciones derivadas de dichos servicios, conforme a las leyes vigentes, 14.88% la adquisición de materiales y suministros y el 15.77% representa el pago de servicios generales necesarios para la operación de este Organismo Descentralizado.

**III) Notas al Estado de Variaciones en la Hacienda Pública/Patrimonio**

El Centro de Conciliación Laboral del Estado de Tabasco al 30 de Septiembre de 2021 no tiene Patrimonio propio.

**IV) Notas al Estado de Flujos de Efectivo**

**Efectivo y Equivalentes**

1. El análisis de los saldos inicial y final que figuran en la última parte del Estado de Flujo de Efectivo en la cuenta de efectivo y equivalentes es como sigue:

Descripción	Septiembre 2021	Diciembre 2020
Efectivo en Bancos - Tesorería	0.00	0.00
Efectivo en Bancos - Dependencias	570,895.51	158,481.90
Inversiones Temporales (Hasta 3 meses)	0.00	0.00
Fondos con Afectación Específica	0.00	0.00
Depósitos de Fondos de Terceros y Otros	0.00	0.00
<b>Total de Efectivo y Equivalentes</b>	<b>570,895.51</b>	<b>158,481.90</b>

2. Durante el ejercicio no se realizó la adquisición de Bienes Muebles, Inmuebles e Intangibles.

3. La conciliación entre Los Flujos de Efectivos Netos de las Actividades de Operación y la cuenta de Ahorro/Desahorro antes de Rubros Extraordinarios es la siguiente:

Descripción	Septiembre 2021	Diciembre 2020
<b>Ahorro/Desahorro Antes de Rubros Extraordinarios</b>	<b>481,855.46</b>	<b>0.00</b>
(-) Estimaciones, Depreciaciones, Deterioros, Obsolescencia y Amortizaciones	0.00	0.00
<b>(=) Resultado del Ejercicio (Ahorro/Desahorro)</b>	<b>481,855.46</b>	<b>0.00</b>

**L.C.P. SABINO RODRÍGUEZ MARTÍNEZ**  
**JEFE DEL DEPARTAMENTO DE ADMINISTRACIÓN**

**L.C.P. SABINO RODRÍGUEZ MARTÍNEZ**  
**JEFE DEL DEPARTAMENTO DE ADMINISTRACIÓN**

**C. ALEJANDRA DÍAZ ALVARADO**  
**DIRECTORA GENERAL**



CENTRO DE CONCILIACIÓN LABORAL DEL ESTADO DE TABASCO  
NOTAS A LOS ESTADOS FINANCIEROS  
Al 30 de Septiembre de 2021



V) Conciliación entre los Ingresos Presupuestarios y Contables, así como entre los Egresos Presupuestarios y los Gastos Contables

CENTRO DE CONCILIACIÓN LABORAL DEL ESTADO DE TABASCO Conciliación entre los Ingresos Presupuestarios y Contables Correspondiente del 01 de Enero al 30 de Septiembre de 2021 (Cifras en pesos)	
<b>1. Total de Ingresos Presupuestarios</b>	<b>\$ 5,773,029.65</b>
<b>2. Más Ingresos Contables No Presupuestarios</b>	<b>0.00</b>
2.1 Ingresos financieros	0.00
2.2 Incremento por Variación de Inventarios	0.00
2.3 Disminución del Exceso de Estimaciones por Pérdida o Deterioro u Obsolescencia	0.00
2.4 Disminución del Exceso de Provisiones	0.00
2.5 Otros Ingresos y Beneficios Varios	0.00
2.6 Otros Ingresos Contables No Presupuestarios	0.00
<b>3. Menos Ingresos Presupuestarios No Contables</b>	<b>0.00</b>
3.1 Aprovechamientos Patrimoniales	0.00
3.2 Ingresos Derivados de Financiamientos	0.00
3.3 Otros Ingresos Presupuestarios No Contables	0.00
<b>4. Total de Ingresos Contables</b>	<b>\$ 5,773,029.65</b>

L.C.P. SABINO RODRÍGUEZ MARTÍNEZ  
JEFE DEL DEPARTAMENTO DE ADMINISTRACIÓN

L.C.P. SABINO RODRÍGUEZ MARTÍNEZ  
JEFE DEL DEPARTAMENTO DE ADMINISTRACIÓN

C. ALEJANDRA DÍAZ ALVARADO  
DIRECTORA GENERAL



CENTRO DE CONCILIACIÓN LABORAL DEL ESTADO DE TABASCO  
NOTAS A LOS ESTADOS FINANCIEROS  
Al 30 de Septiembre de 2021



CENTRO DE CONCILIACIÓN LABORAL DEL ESTADO DE TABASCO Conciliación entre los Egresos Presupuestarios y los Gastos Contables Correspondiente del 01 de Enero al 30 de Septiembre de 2021 (Cifras en pesos)	
<b>1. Total de Egresos Presupuestarios</b>	<b>\$ 5,291,174.19</b>
<b>2. Menos Egresos Presupuestarios No Contables</b>	<b>787,385.17</b>
2.1 Materias Primas y Materiales de Producción y Comercialización	0.00
2.2 Materiales y Suministros	787,385.17
2.3 Mobiliario y Equipo de Administración	0.00
2.4 Mobiliario y Equipo Educativo y Recreativo	0.00
2.5 Equipo e Instrumental Médico y de Laboratorio	0.00
2.6 Vehículos y Equipo de Transporte	0.00
2.7 Equipo de Defensa y Seguridad	0.00
2.8 Maquinaria, Otros Equipos y Herramientas	0.00
2.9 Activos Biológicos	0.00
2.10 Bienes Inmuebles	0.00
2.11 Activos Intangibles	0.00
2.12 Obra Pública en Bienes de Dominio Público	0.00
2.13 Obra Pública en Bienes Propios	0.00
2.14 Acciones y Participaciones de Capital	0.00
2.15 Compra de Títulos y Valores	0.00
2.16 Concesión de Prestamos	0.00
2.17 Inversiones en Fideicomisos, Mandatos y Otros Análogos	0.00
2.18 Provisiones para Contingencias y Otras Erogaciones Especiales	0.00
2.19 Amortización de la Deuda Pública	0.00
2.20 Adeudos de Ejercicios Fiscales Anteriores (ADEFAS)	0.00
2.21 Otros Egresos Presupuestarios No Contables	0.00
<b>3. Más Gastos Contables No Presupuestarios</b>	<b>787,385.17</b>
3.1 Estimaciones, depreciaciones, deterioros, obsolescencia y amortizaciones	0.00
3.2 Provisiones	0.00
3.3 Disminución de Inventarios	0.00
3.4 Aumento por Insuficiencia de Estimaciones por Pérdida o Deterioro u Obsolescencia	0.00
3.5 Aumento por Insuficiencia de Provisiones	0.00
3.6 Otros Gastos	0.00
3.7 Otros Gastos Contables No Presupuestarios	787,385.17
<b>4. Total de Gastos Contables</b>	<b>\$ 5,291,174.19</b>

L.C.P. SABINO RODRÍGUEZ MARTÍNEZ  
JEFE DEL DEPARTAMENTO DE ADMINISTRACIÓN

L.C.P. SABINO RODRÍGUEZ MARTÍNEZ  
JEFE DEL DEPARTAMENTO DE ADMINISTRACIÓN

C. ALEJANDRA DÍAZ ALVARADO  
DIRECTORA GENERAL



**CENTRO DE CONCILIACIÓN LABORAL DEL ESTADO DE TABASCO**  
**NOTAS A LOS ESTADOS FINANCIEROS**  
**Al 30 de Septiembre de 2021**



**B) Notas de Memoria (Cuentas de Orden)**

**Nuestras Cuentas de Orden Presupuestarias se conforman por los rubros siguientes:**

**Presupuestarias**

Ley de Ingresos Estimada	8,139,421.39
Ley de Ingresos por Recaudar	2,362,924.52
Modificaciones a la Ley de Ingresos Estimada	-\$3,467.22
Ley de Ingresos Devengada	5,773,029.65
Ley de Ingresos Recaudada	5,773,029.65
Presupuesto de Egresos Aprobado	8,139,421.39
Presupuesto de Egresos por Ejercer	660,768.82
Modificaciones al Presupuesto de Egresos Aprobado	-\$3,467.22
Presupuesto de Egresos Comprometido	2,184,011.16
Presupuesto de Egresos Devengado	5,291,174.19
Presupuesto de Egresos Ejercido	5,291,174.19
Presupuesto de Egresos Pagado	5,202,134.14

**L.C.P. SABINO RODRÍGUEZ MARTÍNEZ**  
**JEFE DEL DEPARTAMENTO DE ADMINISTRACIÓN**

**L.C.P. SABINO RODRÍGUEZ MARTÍNEZ**  
**JEFE DEL DEPARTAMENTO DE ADMINISTRACIÓN**

**C. ALEJANDRA DÍAZ ALVARADO**  
**DIRECTORA GENERAL**



**CENTRO DE CONCILIACIÓN LABORAL  
DEL ESTADO DE TABASCO  
NOTAS A LOS ESTADOS FINANCIEROS  
Al 30 de Septiembre de 2021**



**III. Notas de Gestión Administrativa**

**1.- Introducción**

Los Estados Financieros del Centro de Conciliación Laboral del Estado de Tabasco tienen como objetivo la revelación del contexto y de los aspectos económicos-financieros más relevantes, los cuales fueron considerados para la elaboración de los mismos.

**2.- Panorama Económico y Financiero**

Acuerdo, es que la consolidación de la democracia y del estado de derecho requieren de una administración pública eficaz y eficiente en la utilización de los recursos que el mandato popular le ha confiado, para lo cual es necesario instrumentar las mejores prácticas de disciplina, racionalidad y austeridad en la aplicación de los recursos públicos, con el objeto de generar ahorros y evitar el máximo incremento en el gasto corriente.

Los recursos económicos de que dispongan el Gobierno del Estado, de los municipios, así como de sus respectivas administraciones públicas paraestatales se administrarán con eficiencia, eficacia y honradez para satisfacer los objetivos a los que estén destinados.

**3.- Autorización e Historia**

El Centro de Conciliación Laboral del Estado de Tabasco es creado como un Organismo Descentralizado de la Administración Pública del Estado de Tabasco, con personalidad jurídica y patrimonio propio, dotado de autonomía técnica, operativa, presupuestaria, de decisión y de gestión, sectorizado a la Secretaría de Gobierno mediante Decreto No. 182 Publicado en el Suplemento N, Edición 8082 del Periodico Oficial del Estado de Tabasco con fecha 19 de febrero de 2020 y firmado por el Gobernador del Estado, Lic. Adan Augusto López Hernández.

El Gobierno del Estado Tabasco asigna recursos financieros para su funcionamiento en el Presupuesto General de Egresos del Estado de Tabasco para el Ejercicio Fiscal al que corresponda.

**L.C.P. SABINO RODRÍGUEZ MARTÍNEZ  
JEFE DEL DEPARTAMENTO DE ADMINISTRACIÓN**

**L.C.P. SABINO RODRÍGUEZ MARTÍNEZ  
JEFE DEL DEPARTAMENTO DE ADMINISTRACIÓN**

  
**C. ALEJANDRA DÍAZ ALVARADO  
DIRECTORA GENERAL**



**CENTRO DE CONCILIACIÓN LABORAL  
DEL ESTADO DE TABASCO  
NOTAS A LOS ESTADOS FINANCIEROS  
Al 30 de Septiembre de 2021**



**4.- Organización y Objeto Social**

**a) Objeto Social**

Tiene por objeto conocer de los conflictos laborales entre las personas trabajadoras y patrones en los asuntos de orden local y prestar el servicio público de conciliación laboral para la resolución, antes de presentar la demanda ante la instancia legal correspondiente, procurando el equilibrio entre los factores de producción, ofreciendo a estos una instancia eficaz y expedita, conforme a lo establecido por los artículos 123 apartado A fracción XX párrafo segundo de la Constitución Política de los Estados Unidos Mexicanos y 590- F tercer párrafo de la Ley Federal del Trabajo.

Se encuentra sectorizado a la Secretaría de Gobierno del Estado de Tabasco y es coordinado por la Junta de Gobierno del Centro de Conciliación Laboral del Estado de Tabasco.

**b) Principal Actividad**

Conciliar entre los Patrones y Empleados.

**c) Ejercicio Fiscal**

El ejercicio fiscal corresponde del 01 de Enero al 31 de Diciembre de 2021.

**d) Régimen Jurídico**

Organismo Descentralizado de la Administración Pública del Estado de Tabasco, con personalidad jurídica y patrimonio propio, bajo el regimen de institución sin fines lucrativos.

**e) Consideraciones fiscales del ente**

El Centro de Conciliación Laboral del Estado de Tabasco tienen las siguientes obligaciones fiscales:

Entero de retenciones mensuales de ISR por sueldos y salarios

Entero de retención de ISR por servicios profesionales

Pago de cuotas al ISSET

Pago de Impuesto Sobre Nóminas Estatal

**L.C.P. SABINO RODRÍGUEZ MARTÍNEZ  
JEFE DEL DEPARTAMENTO DE ADMINISTRACIÓN**

**L.C.P. SABINO RODRÍGUEZ MARTÍNEZ  
JEFE DEL DEPARTAMENTO DE ADMINISTRACIÓN**

  
**C. ALEJANDRA DÍAZ ALVARADO  
DIRECTORA GENERAL**



f) Estructura Organizacional Básica

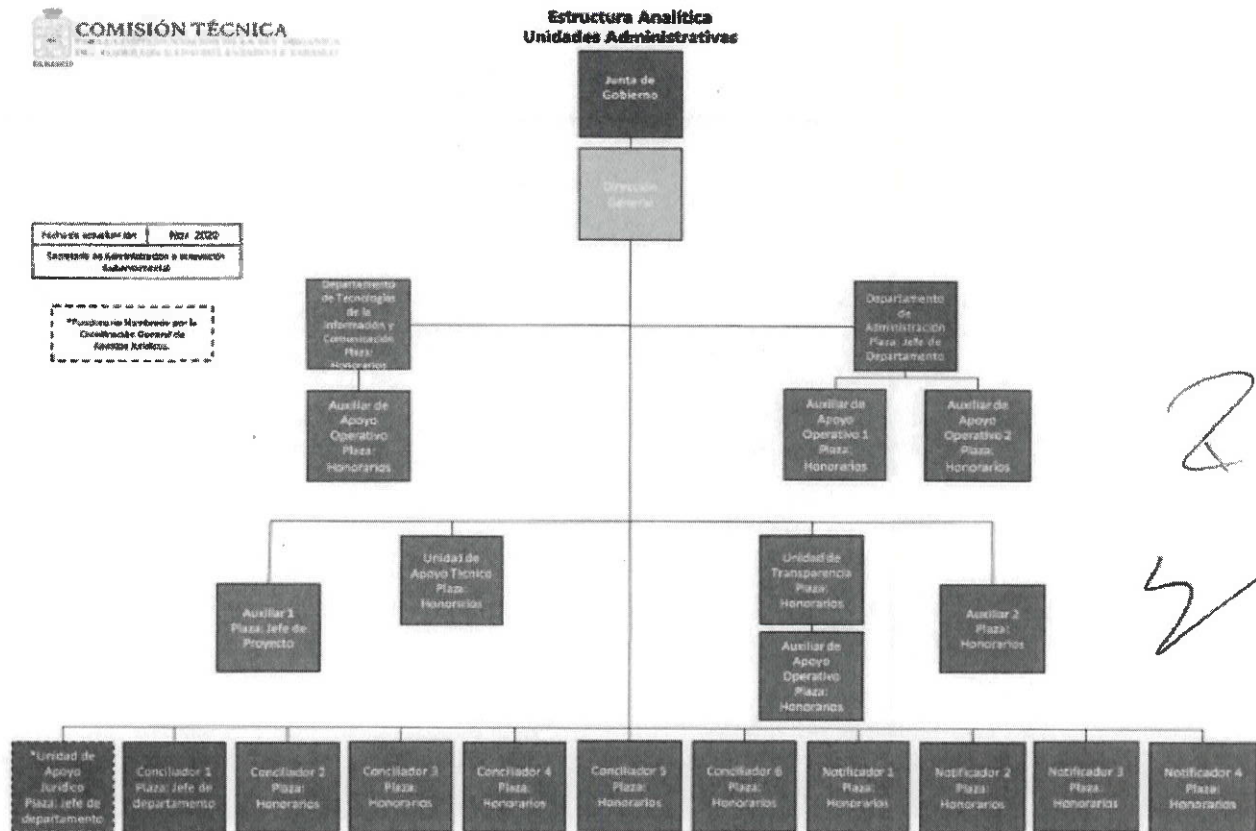

  
**L.C.P. SABINO RODRÍGUEZ MARTÍNEZ**  
JEFE DEL DEPARTAMENTO DE ADMINISTRACIÓN

  
**L.C.P. SABINO RODRÍGUEZ MARTÍNEZ**  
JEFE DEL DEPARTAMENTO DE ADMINISTRACIÓN

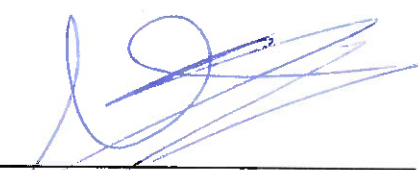
  
**C. ALEJANDRA DÍAZ ALVARADO**  
DIRECTORA GENERAL



**CENTRO DE CONCILIACIÓN LABORAL  
DEL ESTADO DE TABASCO  
NOTAS A LOS ESTADOS FINANCIEROS  
Al 30 de Septiembre de 2021**



**5.- Bases de Preparación de los Estados Financieros**

a) Los Estados Financieros del Centro de Conciliación Laboral del Estado de Tabasco han sido preparados de acuerdo a los Postulados Básicos de Contabilidad Gubernamental emitidos por el CONAC (Consejo Nacional de Armonización Contable) que hacen referencia en Ley General de Contabilidad Gubernamental.

b) Para el reconocimiento, valuación y revelación de los distintos rubros de la información financiera se aplica en lo conducente la normatividad emitida por la CONAC, tales como: Normas y Metodología para determinación de momentos contables de Egresos, Ingresos, Principales Reglas del Registro y Valuación de Patrimonio, entre otras.

c) Los Postulados Básicos de Contabilidad Gubernamental son los elementos fundamentales que configuran el Sistema de Contabilidad Gubernamental (SCG), teniendo incidencia en la identificación, el análisis, la interpretación, la captación, el procesamiento y el reconocimiento de las transformaciones, transacciones y otros eventos que afecten el ente público.

Los Postulados sustentan de manera técnica el registro de las operaciones, la elaboración y presentación de estados financieros; basados en su razonamiento, eficiencia demostrada, respaldo en legislación especializada y aplicación de la Ley General de Contabilidad Gubernamental con la finalidad de uniformar los métodos, procedimientos y prácticas contables.

Los Postulados Básicos de Contabilidad Gubernamental son:

- Sustancia Económica
- Entes Públicos
- Existencia Permanente
- Revelación Suficiente
- Importancia Relativa
- Registro Integración Presupuestaria
- Consolidación de la Información Financiera
- Devengo Contable
- Valuación
- Dualidad Económica
- Consistencia

**L.C.P. SABINO RODRÍGUEZ MARTÍNEZ  
JEFE DEL DEPARTAMENTO DE ADMINISTRACIÓN**

**L.C.P. SABINO RODRÍGUEZ MARTÍNEZ  
JEFE DEL DEPARTAMENTO DE ADMINISTRACIÓN**

**C. ALEJANDRA DÍAZ ALVARADO  
DIRECTORA GENERAL**



**CENTRO DE CONCILIACIÓN LABORAL  
DEL ESTADO DE TABASCO  
NOTAS A LOS ESTADOS FINANCIEROS  
Al 30 de Septiembre de 2021**



El Centro de Conciliación Laboral del Estado de Tabasco utiliza el Sistema Contable SIEN, en el cual se registran los momentos contables, así como todas las transacciones que afectan la operación de la entidad, con la finalidad de estar en posibilidad de generar la información presupuestal y financiera.

**6.- Políticas de Contabilidad Significativas**

En el Centro de Conciliación Laboral del Estado de Tabasco se han adoptado algunas políticas contables de uso común en entidades similares, los cuales se indican en los incisos siguientes:

- a) Bases de preparación de estados financieros: Los estados financieros que se acompañan están preparados sobre la base del valor histórico original, y no incorporan en dichos estados financieros los efectos de la inflación de manera integral. Por esta razón, los estados financieros del ejercicio 2021 se presentan expresados en pesos históricos. En opinión de la administración de la entidad, dichos efectos no son importantes.
- b) Depreciaciones: Las inversiones en bienes muebles se registran a su valor en libros, debido a que se reconoce el desgaste por depreciación de acuerdo a los lineamientos del CONAC, asimismo se informa que el método utilizado para llevar a cabo la depreciación es el lineal.
- c) Base de Reconocimiento de Ingresos: Los ingresos por subsidios recibidos del Estado son reconocidos contablemente en los resultados en el momento de ser aprobados o autorizados.
- d) Mobiliario y equipo: Las inversiones de bienes muebles e inmuebles se registran a su valor en libros, debido a que se reconoce el desgaste por depreciación de acuerdo a los lineamientos emitidos por el CONAC.

**7.- Posición en Moneda Extranjera y Protección por Riesgo Cambiario**

Con respecto a las transacciones y operaciones efectuadas por el ente público, no existen manejos ni de Activos, Pasivos u otra transacción en moneda extranjera.

**8.- Reporte Analítico del Activo**

Con relación al porcentaje de depreciación los importes que se reflejan en cada rubro se encuentran Depreciados y Amortizados conforme a los lineamientos emitidos por el CONAC.

**L.C.P. SABINO RODRÍGUEZ MARTÍNEZ**  
JEFE DEL DEPARTAMENTO DE ADMINISTRACIÓN

**L.C.P. SABINO RODRÍGUEZ MARTÍNEZ**  
JEFE DEL DEPARTAMENTO DE ADMINISTRACIÓN

**C. ALEJANDRA DÍAZ ALVARADO**  
DIRECTORA GENERAL



**CENTRO DE CONCILIACIÓN LABORAL  
DEL ESTADO DE TABASCO  
NOTAS A LOS ESTADOS FINANCIEROS  
Al 30 de Septiembre de 2021**



**9.- fideicomisos, Mandatos y Análogos.**

El Centro de Conciliación Laboral del Estado de Tabasco al 30 de Septiembre de 2021 no tiene rubro de Fideicomisos, Mandatos y Análogos.

**10.- Reporte de la Recaudación.**

El Centro de Conciliación Laboral del Estado de Tabasco al 30 de Septiembre de 2021 no tiene Reportes de la Recaudación.

**11.- Información sobre la Deuda y el Reporte Analítico de la Deuda.**

El Centro de Conciliación Laboral del Estado de Tabasco al 30 de Septiembre de 2021 registra un importe de \$89,040.05, el cual corresponde a cuentas por pagar a corto plazo.

**12.- Calificaciones otorgadas.**

El Centro de Conciliación Laboral del Estado de Tabasco al 30 de Septiembre de 2021 no tiene calificaciones otorgadas.

**13.- Proceso de Mejora.**

El Centro de Conciliación Laboral del Estado de Tabasco al 30 de Septiembre de 2021 no tiene Proceso de Mejora.

**14.- Información por Segmentos.**

La información que se presenta por segmentos que corresponden al Presupuesto General de Egresos, presentada en los formatos oficiales emitidos por el CONAC.

**15.- Eventos posteriores al Cierre.**

No se presentaron eventos posteriores al cierre.

**16.- Partes Relacionadas.**

El Centro de Conciliación Laboral del Estado de Tabasco al 30 de Septiembre de 2021 no tiene Partes Relacionadas que pudieran ejercer influencia significativa sobre la toma de decisiones financieras y operativas.

**17.- Responsabilidad sobre la Presentación Razonable de la Información Contable.**

La Información Contable está firmada en cada página, incluyendo la leyenda "Bajo protesta de decir verdad declaramos que los Estados Financieros y sus Notas, son razonablemente correctos y son responsabilidad del emisor".

**L.C.P. SABINO RODRÍGUEZ MARTÍNEZ  
JEFE DEL DEPARTAMENTO DE ADMINISTRACIÓN**

**L.C.P. SABINO RODRÍGUEZ MARTÍNEZ  
JEFE DEL DEPARTAMENTO DE ADMINISTRACIÓN**

**C. ALEJANDRA DÍAZ ALVARADO  
DIRECTORA GENERAL**

Rubro de Ingresos	Ingreso					Diferencia
	Estimado	Ampliaciones y Reducciones	Modificado	Devengado	Recaudado	
	(1)	(2)	(3=1+2)	(4)	(5)	
Impuestos	0.00	0.00	0.00	0.00	0.00	0.00
Cuotas y Aportaciones de Seguridad Social	0.00	0.00	0.00	0.00	0.00	0.00
Contribuciones de Mejoras	0.00	0.00	0.00	0.00	0.00	0.00
Derechos	0.00	0.00	0.00	0.00	0.00	0.00
Productos	0.00	0.00	0.00	0.00	0.00	0.00
Aprovechamientos	0.00	0.00	0.00	0.00	0.00	0.00
Ingresos por Ventas de Bienes, Prestación de Servicios y Otros Ingresos	0.00	0.00	0.00	0.00	0.00	0.00
Participaciones, Aportaciones, Convenios, Incentivos Derivados de la Colaboración Fiscal y Fondos Distintos de Aportaciones	8,139,421.39	-3,467.22	8,135,954.17	5,773,029.65	5,773,029.65	-2,366,391.74
Transferencias, Asignaciones, Subsidios y Subvenciones, y Pensiones y Jubilaciones	0.00	0.00	0.00	0.00	0.00	0.00
Ingresos Derivados de Financiamientos	0.00	0.00	0.00	0.00	0.00	0.00
<b>Total</b>	<b>8,139,421.39</b>	<b>-3,467.22</b>	<b>8,135,954.17</b>	<b>5,773,029.65</b>	<b>5,773,029.65</b>	<b>-2,366,391.74</b>
				<b>Ingresos excedentes</b>		

Estado Analítico de Ingresos Por Fuente de Financiamiento	Ingreso					Diferencia
	Estimado	Ampliaciones y Reducciones	Modificado	Devengado	Recaudado	
	(1)	(2)	(3=1+2)	(4)	(5)	
<b>Ingresos del Poder Ejecutivo Federal o Estatal y de los Municipios</b>	<b>8,139,421.39</b>	<b>-3,467.22</b>	<b>8,135,954.17</b>	<b>5,773,029.65</b>	<b>5,773,029.65</b>	<b>-2,366,391.74</b>
Impuestos	0.00	0.00	0.00	0.00	0.00	0.00
Cuotas y Aportaciones de Seguridad Social	0.00	0.00	0.00	0.00	0.00	0.00
Contribuciones de Mejoras	0.00	0.00	0.00	0.00	0.00	0.00
Derechos	0.00	0.00	0.00	0.00	0.00	0.00
Productos <sup>1</sup>	0.00	0.00	0.00	0.00	0.00	0.00
Aprovechamientos <sup>2</sup>	0.00	0.00	0.00	0.00	0.00	0.00
Participaciones, Aportaciones, Convenios, Incentivos Derivados de la Colaboración Fiscal y Fondos Distintos de Aportaciones	8,139,421.39	-3,467.22	8,135,954.17	5,773,029.65	5,773,029.65	-2,366,391.74
Transferencias, Asignaciones, Subsidios y Subvenciones, y Pensiones y Jubilaciones	0.00	0.00	0.00	0.00	0.00	0.00
<b>Ingresos de los Entes Públicos de los Poderes Legislativo y Judicial, de los Órganos Autónomos y del Sector Paraestatal o Paramunicipal, así como de las Empresas Productivas del Estado</b>	<b>0.00</b>	<b>0.00</b>	<b>0.00</b>	<b>0.00</b>	<b>0.00</b>	<b>0.00</b>
Cuotas y Aportaciones de Seguridad Social	0.00	0.00	0.00	0.00	0.00	0.00
Productos <sup>1</sup>	0.00	0.00	0.00	0.00	0.00	0.00
Ingresos por Venta de Bienes, Prestación de Servicios y Otros Ingresos <sup>3</sup>	0.00	\$0.00	0.00	0.00	0.00	0.00
Transferencias, Asignaciones, Subsidios y Subvenciones, y Pensiones y Jubilaciones	0.00	0.00	0.00	0.00	0.00	0.00
<b>Ingresos derivados de financiamientos</b>	<b>0.00</b>	<b>0.00</b>	<b>0.00</b>	<b>0.00</b>	<b>0.00</b>	<b>0.00</b>
Ingresos derivados de financiamientos	0.00	0.00	0.00	0.00	0.00	0.00
<b>Total</b>	<b>8,139,421.39</b>	<b>-3,467.22</b>	<b>8,135,954.17</b>	<b>5,773,029.65</b>	<b>5,773,029.65</b>	<b>-2,366,391.74</b>
				<b>Ingresos excedentes</b>		

"Bajo protesta de decir verdad declaramos que los Estados Financieros y sus Notas, son razonablemente correctos y son responsabilidad del emisor".

<sup>1</sup> Incluye intereses que generan las cuentas bancarias de los entes públicos en productos

<sup>2</sup> Incluye donativos en efectivo del Poder Ejecutivo, entre otros aprovechamientos

<sup>3</sup> Se refiere a los ingresos propios obtenidos por los Poderes Legislativo y Judicial, los Órganos Autónomos y las entidades de la administración pública paraestatal y paramunicipal, por sus actividades diversas no inherentes a su operación que generan recursos y que no sean ingresos por venta de bienes o prestación de servicios, tales como donativos en efectivo, entre otros.



**L.C.P. SABINO RODRÍGUEZ MARTÍNEZ**  
JEFE DEL DEPARTAMENTO DE ADMINISTRACIÓN



**L.C.P. SABINO RODRÍGUEZ MARTÍNEZ**  
JEFE DEL DEPARTAMENTO DE ADMINISTRACIÓN



**C. ALEJANDRA DÍAZ ALVARADO**  
DIRECTORA GENERAL



**CENTRO DE CONCILIACIÓN LABORAL DEL ESTADO DE TABASCO**  
**Estado Analítico del Ejercicio del Presupuesto de Egresos**  
**Clasificación por Objeto del Gasto (Capítulo y Concepto)**  
**Del 01 de Enero al 30 de Septiembre de 2021**



Concepto	Egresos					Subejercicio
	Aprobado	Ampliaciones/ (Reducciones)	Modificado	Devengado	Pagado	
	1	2	3 = (1 + 2)	4	5	
<b>Servicios Personales</b>	<b>5,439,421.39</b>	<b>-3,467.22</b>	<b>5,435,954.17</b>	<b>3,656,921.47</b>	<b>3,567,881.42</b>	<b>1,779,032.70</b>
Remuneraciones al Personal de Carácter Permanente	539,837.51	10,917.25	550,754.76	414,407.25	398,172.28	136,347.51
Remuneraciones al Personal de Carácter Transitorio	3,061,582.68	-31,453.56	3,030,129.12	2,087,231.66	2,058,810.61	942,897.46
Remuneraciones Adicionales y Especiales	1,630,677.08	13,802.93	1,644,480.01	995,843.16	965,671.03	648,636.85
Seguridad Social	138,204.12	3,596.21	141,800.33	106,346.30	92,134.40	35,454.03
Otras Prestaciones Sociales y Económicas	25,167.92	-498.79	24,669.13	19,290.30	19,290.30	5,378.83
Previsiones	0.00	0.00	0.00	0.00	0.00	0.00
Pago de Estímulos a Servidores Públicos	43,952.08	168.74	44,120.82	33,802.80	33,802.80	10,318.02
<b>Materiales y Suministros</b>	<b>1,485,000.00</b>	<b>-300,585.63</b>	<b>1,184,414.37</b>	<b>787,385.17</b>	<b>787,385.17</b>	<b>397,029.20</b>
Materiales de Administración, Emisión de Documentos y Artículos Oficiales	781,900.00	17,924.00	799,824.00	565,343.02	565,343.02	234,480.98
Alimentos y Utensilios	67,050.00	0.00	67,050.00	12,254.48	12,254.48	54,795.52
Materias Primas y Materiales de Producción y Comercialización	0.00	0.00	0.00	0.00	0.00	0.00
Materiales y Artículos de Construcción y de Reparación	75,000.00	-18,039.00	56,961.00	17,634.17	17,634.17	39,326.83
Productos Químicos, Farmacéuticos y de Laboratorio	0.00	0.00	0.00	0.00	0.00	0.00
Combustibles, Lubricantes y Aditivos	507,250.00	-261,585.63	245,664.37	179,881.20	179,881.20	65,783.17
Vestuario, Blancos, Prendas de Protección y Artículos Deportivos	0.00	3,000.00	3,000.00	1,368.30	1,368.30	1,631.70
Materiales y Suministros para Seguridad	0.00	0.00	0.00	0.00	0.00	0.00
Herramientas, Refacciones y Accesorios Menores	53,800.00	-41,885.00	11,915.00	10,904.00	10,904.00	1,011.00
<b>Servicios Generales</b>	<b>1,215,000.00</b>	<b>288,000.00</b>	<b>1,503,000.00</b>	<b>834,281.92</b>	<b>834,281.92</b>	<b>668,718.08</b>
Servicios Básicos	250,400.00	2,000.00	252,400.00	93,651.00	93,651.00	158,749.00
Servicios de Arrendamiento	605,600.00	222,290.00	827,890.00	511,300.00	511,300.00	316,590.00
Servicios Profesionales, Científicos, Técnicos y Otros Servicios	10,000.00	0.00	10,000.00	1,995.20	1,995.20	8,004.80
Servicios Financieros, Bancarios y Comerciales	18,000.00	0.00	18,000.00	10,391.24	10,391.24	7,608.76
Servicios de Instalación, Reparación, Mantenimiento y Conservación	90,000.00	39,000.00	129,000.00	41,738.48	41,738.48	87,261.52
Servicios de Comunicación Social y Publicidad	0.00	0.00	0.00	0.00	0.00	0.00
Servicios de Traslados y Viáticos	53,000.00	24,710.00	77,710.00	57,415.00	57,415.00	20,295.00
Servicios Oficiales	0.00	0.00	0.00	0.00	0.00	0.00
Otros Servicios Generales	188,000.00	0.00	188,000.00	117,791.00	117,791.00	70,209.00

"Bajo protesta de decir verdad declaramos que los Estados Financieros y sus Notas, son razonablemente correctos y son responsabilidad del emisor".

**L.C.P. SABINO RODRÍGUEZ MARTÍNEZ**  
**JEFE DEL DEPARTAMENTO DE ADMINISTRACIÓN**

**L.C.P. SABINO RODRÍGUEZ MARTÍNEZ**  
**JEFE DEL DEPARTAMENTO DE ADMINISTRACIÓN**

**C. ALEJANDRA DÍAZ ALVARADO**  
**DIRECTORA GENERAL**

<b>Transferencias, Asignaciones, Subsidios y Otras Ayudas</b>	<b>0.00</b>	<b>12,585.63</b>	<b>12,585.63</b>	<b>12,585.63</b>	<b>12,585.63</b>	<b>0.00</b>
Transferencias Internas y Asignaciones al Sector Público	0.00	0.00	0.00	0.00	0.00	0.00
Transferencias al Resto del Sector Público	0.00	0.00	0.00	0.00	0.00	0.00
Subsidios y Subvenciones	0.00	12,585.63	12,585.63	12,585.63	12,585.63	0.00
Ayudas Sociales	0.00	0.00	0.00	0.00	0.00	0.00
Pensiones y Jubilaciones	0.00	0.00	0.00	0.00	0.00	0.00
Transferencias a Fideicomisos, Mandatos y Otros Análogos	0.00	0.00	0.00	0.00	0.00	0.00
Transferencias a la Seguridad Social	0.00	0.00	0.00	0.00	0.00	0.00
Donativos	0.00	0.00	0.00	0.00	0.00	0.00
Transferencias al Exterior	0.00	0.00	0.00	0.00	0.00	0.00
<b>Bienes Muebles, Inmuebles e Intangibles</b>	<b>0.00</b>	<b>0.00</b>	<b>0.00</b>	<b>0.00</b>	<b>0.00</b>	<b>0.00</b>
Mobiliario y Equipo de Administración	0.00	0.00	0.00	0.00	0.00	0.00
Mobiliario y Equipo Educativo y Recreativo	0.00	0.00	0.00	0.00	0.00	0.00
Equipo e Instrumental Médico y de Laboratorio	0.00	0.00	0.00	0.00	0.00	0.00
Vehículos y Equipo de Transporte	0.00	0.00	0.00	0.00	0.00	0.00
Equipo de Defensa y Seguridad	0.00	0.00	0.00	0.00	0.00	0.00
Maquinaria, Otros Equipos y Herramientas	0.00	0.00	0.00	0.00	0.00	0.00
Activos Biológicos	0.00	0.00	0.00	0.00	0.00	0.00
Bienes Inmuebles	0.00	0.00	0.00	0.00	0.00	0.00
Activos Intangibles	0.00	0.00	0.00	0.00	0.00	0.00
<b>Inversión Pública</b>	<b>0.00</b>	<b>0.00</b>	<b>0.00</b>	<b>0.00</b>	<b>0.00</b>	<b>0.00</b>
Obra Pública en Bienes de Dominio Público	0.00	0.00	0.00	0.00	0.00	0.00
Obra Pública en Bienes Propios	0.00	0.00	0.00	0.00	0.00	0.00
Proyectos Productivos y Acciones de Fomento	0.00	0.00	0.00	0.00	0.00	0.00
<b>Inversiones Financieras y Otras Provisiones</b>	<b>0.00</b>	<b>0.00</b>	<b>0.00</b>	<b>0.00</b>	<b>0.00</b>	<b>0.00</b>
Inversiones Para el Fomento de Actividades Productivas	0.00	0.00	0.00	0.00	0.00	0.00
Acciones y Participaciones de Capital	0.00	0.00	0.00	0.00	0.00	0.00
Compra de Títulos y Valores	0.00	0.00	0.00	0.00	0.00	0.00
Concesión de Préstamos	0.00	0.00	0.00	0.00	0.00	0.00
Inversiones en fideicomisos, Mandatos y Otros Análogos	0.00	0.00	0.00	0.00	0.00	0.00
Otras Inversiones Financieras	0.00	0.00	0.00	0.00	0.00	0.00
Provisiones para Contingencias y Otras Erogaciones Especiales	0.00	0.00	0.00	0.00	0.00	0.00
<b>Participaciones y Aportaciones</b>	<b>0.00</b>	<b>0.00</b>	<b>0.00</b>	<b>0.00</b>	<b>0.00</b>	<b>0.00</b>
Participaciones	0.00	0.00	0.00	0.00	0.00	0.00
Aportaciones	0.00	0.00	0.00	0.00	0.00	0.00
Convenios	0.00	0.00	0.00	0.00	0.00	0.00
<b>Deuda Pública</b>	<b>0.00</b>	<b>0.00</b>	<b>0.00</b>	<b>0.00</b>	<b>0.00</b>	<b>0.00</b>
Amortización de la Deuda Pública	0.00	0.00	0.00	0.00	0.00	0.00
Intereses de la Deuda Pública	0.00	0.00	0.00	0.00	0.00	0.00
Comisiones de la Deuda Pública	0.00	0.00	0.00	0.00	0.00	0.00
Gastos de la Deuda Pública	0.00	0.00	0.00	0.00	0.00	0.00
Costo por Coberturas	0.00	0.00	0.00	0.00	0.00	0.00
Apoyos Financieros	0.00	0.00	0.00	0.00	0.00	0.00
Adeudos de Ejercicios Fiscales Anteriores (Adefas)	0.00	0.00	0.00	0.00	0.00	0.00
<b>Total del Gasto</b>	<b>8,139,421.39</b>	<b>-3,467.22</b>	<b>8,135,954.17</b>	<b>5,291,174.19</b>	<b>5,202,134.14</b>	<b>2,844,779.98</b>

"Bajo protesta de decir verdad declaramos que los Estados Financieros y sus Notas, son razonablemente correctos y son responsabilidad del emisor".



**L.C.P. SABINO RODRÍGUEZ MARTÍNEZ**  
JEFE DEL DEPARTAMENTO DE ADMINISTRACIÓN



**L.C.P. SABINO RODRÍGUEZ MARTÍNEZ**  
JEFE DEL DEPARTAMENTO DE ADMINISTRACIÓN

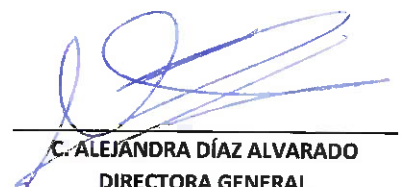

**C. ALEJANDRA DÍAZ ALVARADO**  
DIRECTORA GENERAL



**CENTRO DE CONCILIACIÓN LABORAL DEL ESTADO DE TABASCO**  
Estado Analítico del Ejercicio del Presupuesto de Egresos  
Clasificación Económica (por Tipo de Gasto)  
Del 01 de Enero al 30 de Septiembre de 2021



Concepto	Egresos					
	Aprobado	Ampliaciones/ (Reducciones)	Modificado	Devengado	Pagado	Subejercicio
	1	2	3 = (1 + 2)	4	5	6 = (3 - 4)
<b>Gasto Corriente</b>	8,139,421.39	-3,467.22	8,135,954.17	5,291,174.19	5,202,134.14	2,844,779.98
<b>Gasto de Capital</b>	0.00	0.00	0.00	0.00	0.00	0.00
<b>Amortización de la Deuda y Disminución de Pasivos</b>	0.00	0.00	0.00	0.00	0.00	0.00
<b>Pensiones y Jubilaciones</b>	0.00	0.00	0.00	0.00	0.00	0.00
<b>Participaciones</b>	0.00	0.00	0.00	0.00	0.00	0.00
<b>Total del Gasto</b>	<b>8,139,421.39</b>	<b>-3,467.22</b>	<b>8,135,954.17</b>	<b>5,291,174.19</b>	<b>5,202,134.14</b>	<b>2,844,779.98</b>

"Bajo protesta de decir verdad declaramos que los Estados Financieros y sus Notas, son razonablemente correctos y son responsabilidad del emisor".

**L.C.P. SABINO RODRÍGUEZ MARTÍNEZ**  
JEFE DEL DEPARTAMENTO DE ADMINISTRACIÓN

**L.C.P. SABINO RODRÍGUEZ MARTÍNEZ**  
JEFE DEL DEPARTAMENTO DE ADMINISTRACIÓN

**C. ALEJANDRA DÍAZ ALVARADO**  
DIRECTORA GENERAL





CENTRO DE CONCILIACIÓN LABORAL DEL ESTADO DE TABASCO  
Estado Analítico del Ejercicio del Presupuesto de Egresos  
Clasificación Administrativa  
Del 01 de Enero al 30 de Septiembre de 2021



Concepto	Egresos					
	Aprobado	Ampliaciones/ (Reducciones)	Modificado	Devengado	Pagado	Subejercicio
	1	2	3 = (1 + 2)	4	5	6 = (3 - 4)
Centro de Conciliación Laboral del Estado de Tabasco	8,139,421.39	-3,467.22	8,135,954.17	5,291,174.19	5,202,134.14	2,844,779.98
	0.00	0.00	0.00	0.00	0.00	0.00
	0.00	0.00	0.00	0.00	0.00	0.00
	0.00	0.00	0.00	0.00	0.00	0.00
	0.00	0.00	0.00	0.00	0.00	0.00
	0.00	0.00	0.00	0.00	0.00	0.00
<b>Total del Gasto</b>	<b>8,139,421.39</b>	<b>-3,467.22</b>	<b>8,135,954.17</b>	<b>5,291,174.19</b>	<b>5,202,134.14</b>	<b>2,844,779.98</b>



CENTRO DE CONCILIACIÓN LABORAL DEL ESTADO DE TABASCO  
Gobierno (Federal/Estatal/Municipal) de Tabasco  
Estado Analítico del Ejercicio del Presupuesto de Egresos  
Clasificación Administrativa  
Del 01 de Enero al 30 de Septiembre de 2021



Concepto	Egresos					
	Aprobado	Ampliaciones/ (Reducciones)	Modificado	Devengado	Pagado	Subejercicio
	1	2	3 = (1 + 2)	4	5	6 = (3 - 4)
Poder Ejecutivo	0.00	0.00	0.00	0.00	0.00	0.00
Poder Legislativo	0.00	0.00	0.00	0.00	0.00	0.00
Poder Judicial	0.00	0.00	0.00	0.00	0.00	0.00
Órganos Autónomos	0.00	0.00	0.00	0.00	0.00	0.00
<b>Total del Gasto</b>	<b>0.00</b>	<b>0.00</b>	<b>0.00</b>	<b>0.00</b>	<b>0.00</b>	<b>0.00</b>

"Bajo protesta de decir verdad declaramos que los Estados Financieros y sus Notas, son razonablemente correctos y son responsabilidad del emisor".

L.C.P. SABINO RODRÍGUEZ MARTÍNEZ  
JEFE DEL DEPARTAMENTO DE ADMINISTRACIÓN

L.C.P. SABINO RODRÍGUEZ MARTÍNEZ  
JEFE DEL DEPARTAMENTO DE ADMINISTRACIÓN

C. ALEJANDRA DÍAZ ALVARADO  
DIRECTORA GENERAL



**CENTRO DE CONCILIACIÓN LABORAL DEL ESTADO DE TABASCO**  
**Sector Paraestatal Gobierno (Federal/Estatal/Municipal) de Tabasco**  
**Estado Analítico del Ejercicio del Presupuesto de Egresos**  
**Clasificación Administrativa**  
**Del 01 de Enero al 30 de Septiembre de 2021**



Concepto	Egresos					
	Aprobado	Ampliaciones/ (Reducciones)	Modificado	Devengado	Pagado	Subejercicio
	1	2	3 = (1 + 2)	4	5	6 = (3 - 4)
Entidades Paraestatales y Fideicomisos No Empresariales y No Financieros	8,139,421.39	-3,467.22	8,135,954.17	5,291,174.19	5,202,134.14	2,844,779.98
Instituciones Públicas de la Seguridad Social	0.00	0.00	0.00	0.00	0.00	0.00
Entidades Paraestatales Empresariales No Financieras con Participación Estatal Mayoritaria	0.00	0.00	0.00	0.00	0.00	0.00
Fideicomisos Empresariales No Financieros con Participación Estatal Mayoritaria	0.00	0.00	0.00	0.00	0.00	0.00
Entidades Paraestatales Empresariales Financieras Monetarias con Participación Estatal Mayoritaria	0.00	0.00	0.00	0.00	0.00	0.00
Entidades Paraestatales Empresariales Financieras No Monetarias con Participación Estatal Mayoritaria	0.00	0.00	0.00	0.00	0.00	0.00
Fideicomisos Financieros Públicos con Participación Estatal Mayoritaria	0.00	0.00	0.00	0.00	0.00	0.00
<b>Total del Gasto</b>	<b>8,139,421.39</b>	<b>-3,467.22</b>	<b>8,135,954.17</b>	<b>5,291,174.19</b>	<b>5,202,134.14</b>	<b>2,844,779.98</b>

"Bajo protesta de decir verdad declaramos que los Estados Financieros y sus Notas, son razonablemente correctos y son responsabilidad del emisor".

**L.C.P. SABINO RODRÍGUEZ MARTÍNEZ**  
**JEFE DEL DEPARTAMENTO DE ADMINISTRACIÓN**

**L.C.P. SABINO RODRÍGUEZ MARTÍNEZ**  
**JEFE DEL DEPARTAMENTO DE ADMINISTRACIÓN**

**C. ALEJANDRA DÍAZ ALVARADO**  
**DIRECTORA GENERAL**

Concepto	Egresos					
	Aprobado	Ampliaciones/ (Reducciones)	Modificado	Devengado	Pagado	Subejercicio
	1	2	3 = (1 + 2)	4	5	6 = (3 - 4)
<b>Gobierno</b>	<b>8,139,421.39</b>	<b>-3,467.22</b>	<b>8,135,954.17</b>	<b>5,291,174.19</b>	<b>5,202,134.14</b>	<b>2,844,779.98</b>
Legislación	0.00	0.00	0.00	0.00	0.00	0.00
Justicia	8,139,421.39	-3,467.22	8,135,954.17	5,291,174.19	5,202,134.14	2,844,779.98
Coordinación de la Política de Gobierno	0.00	0.00	0.00	0.00	0.00	0.00
Relaciones Exteriores	0.00	0.00	0.00	0.00	0.00	0.00
Asuntos Financieros y Hacendarios	0.00	0.00	0.00	0.00	0.00	0.00
Seguridad Nacional	0.00	0.00	0.00	0.00	0.00	0.00
Asuntos de Orden Público y de Seguridad Interior	0.00	0.00	0.00	0.00	0.00	0.00
Otros Servicios Generales	0.00	0.00	0.00	0.00	0.00	0.00
<b>Desarrollo Social</b>	<b>0.00</b>	<b>0.00</b>	<b>0.00</b>	<b>0.00</b>	<b>0.00</b>	<b>0.00</b>
Protección Ambiental	0.00	0.00	0.00	0.00	0.00	0.00
Vivienda y Servicios a la Comunidad	0.00	0.00	0.00	0.00	0.00	0.00
Salud	0.00	0.00	0.00	0.00	0.00	0.00
Recreación, Cultura y Otras Manifestaciones Sociales	0.00	0.00	0.00	0.00	0.00	0.00
Educación	0.00	0.00	0.00	0.00	0.00	0.00
Protección Social	0.00	0.00	0.00	0.00	0.00	0.00
Otros Asuntos Sociales	0.00	0.00	0.00	0.00	0.00	0.00
<b>Desarrollo Económico</b>	<b>0.00</b>	<b>0.00</b>	<b>0.00</b>	<b>0.00</b>	<b>0.00</b>	<b>0.00</b>
Asuntos Económicos, Comerciales y Laborales en General	0.00	0.00	0.00	0.00	0.00	0.00
Agropecuaria, Silvicultura, Pesca y Caza	0.00	0.00	0.00	0.00	0.00	0.00
Combustibles y Energía	0.00	0.00	0.00	0.00	0.00	0.00
Minería, Manufacturas y Construcción	0.00	0.00	0.00	0.00	0.00	0.00
Transporte	0.00	0.00	0.00	0.00	0.00	0.00
Comunicaciones	0.00	0.00	0.00	0.00	0.00	0.00
Turismo	0.00	0.00	0.00	0.00	0.00	0.00
Ciencia, Tecnología e Innovación	0.00	0.00	0.00	0.00	0.00	0.00
Otras Industrias y Otros Asuntos Económicos	0.00	0.00	0.00	0.00	0.00	0.00
<b>Otras no Clasificadas en Funciones Anteriores</b>	<b>0.00</b>	<b>0.00</b>	<b>0.00</b>	<b>0.00</b>	<b>0.00</b>	<b>0.00</b>
Transacciones de la Deuda Pública/Costo Financiero de la Deuda	0.00	0.00	0.00	0.00	0.00	0.00
Transferencias, Participaciones y Aportaciones entre Diferentes Niveles y Ordenes de gobierno	0.00	0.00	0.00	0.00	0.00	0.00
Saneamiento del Sistema Financiero	0.00	0.00	0.00	0.00	0.00	0.00
Adeudos de Ejercicios Fiscales Anteriores	0.00	0.00	0.00	0.00	0.00	0.00
<b>Total del Gasto</b>	<b>8,139,421.39</b>	<b>-3,467.22</b>	<b>8,135,954.17</b>	<b>5,291,174.19</b>	<b>5,202,134.14</b>	<b>2,844,779.98</b>

"Bajo protesta de decir verdad declaramos que los Estados Financieros y sus Notas, son razonablemente correctos y son responsabilidad del emisor".



**L.C.P. SABINO RODRÍGUEZ MARTÍNEZ**  
**JEFE DEL DEPARTAMENTO DE ADMINISTRACIÓN**



**L.C.P. SABINO RODRÍGUEZ MARTÍNEZ**  
**JEFE DEL DEPARTAMENTO DE ADMINISTRACIÓN**



**C. ALEJANDRA DÍAZ ALVARADO**  
**DIRECTORA GENERAL**



**CENTRO DE CONCILIACIÓN LABORAL DEL ESTADO DE TABASCO**  
**Endeudamiento Neto**  
**Del 01 de Enero al 30 de Septiembre de 2021**



Identificación de Crédito o Instrumento	Contratación/Colocación	Amortización	Endeudamiento Neto
	A	B	C = A - B
<b>Créditos Bancarios</b>			
El Centro de Conciliación Laboral del Estado de Tabasco al 30 de Septiembre de 2021 no tiene Créditos Bancarios.			
Total Créditos Bancarios			
<b>TOTAL</b>	0.00	0.00	0.00
<b>Otros Instrumentos de Deuda</b>			
El Centro de Conciliación Laboral del Estado de Tabasco al 30 de Septiembre de 2021 no tiene Otros Instrumentos de Deuda			
Total Otros Instrumentos de Deuda			
<b>TOTAL</b>	0.00	0.00	0.00

"Bajo protesta de decir verdad declaramos que los Estados Financieros y sus Notas, son razonablemente correctos y son responsabilidad del emisor".

**L.C.P. SABINO RODRÍGUEZ MARTÍNEZ**  
**JEFE DEL DEPARTAMENTO DE ADMINISTRACIÓN**

**L.C.P. SABINO RODRÍGUEZ MARTÍNEZ**  
**JEFE DEL DEPARTAMENTO DE ADMINISTRACIÓN**

**C. ALEJANDRA DÍAZ ALVARADO**  
**DIRECTORA GENERAL**



**CENTRO DE CONCILIACIÓN LABORAL DEL ESTADO DE TABASCO**  
**Intereses de la Deuda**  
**Del 01 de Enero al 30 de Septiembre de 2021**



Identificación de Crédito o Instrumento	Devengado	Pagado
<b>Créditos Bancarios</b>		
El Centro de Conciliación Laboral del Estado de Tabasco al 30 de Septiembre de 2021 no tiene Créditos Bancarios		
Total Créditos Bancarios		
<b>TOTAL</b>	<b>0.00</b>	<b>0.00</b>
<b>Otros Instrumentos de Deuda</b>		
El Centro de Conciliación Laboral del Estado de Tabasco al 30 de Septiembre de 2021 no tiene Otros Instrumentos de Deuda.		
Total Otros Instrumentos de Deuda		
<b>TOTAL</b>	<b>0.00</b>	<b>0.00</b>

"Bajo protesta de decir verdad declaramos que los Estados Financieros y sus Notas, son razonablemente correctos y son responsabilidad del emisor".

  
**L.C.P. SABINO RODRÍGUEZ MARTÍNEZ**  
**JEFE DEL DEPARTAMENTO DE ADMINISTRACIÓN**

  
**L.C.P. SABINO RODRÍGUEZ MARTÍNEZ**  
**JEFE DEL DEPARTAMENTO DE ADMINISTRACIÓN**

  
**C. ALEJANDRA DÍAZ ALVARADO**  
**DIRECTORA GENERAL**



**CENTRO DE CONCILIACIÓN LABORAL DEL ESTADO DE TABASCO**

**Gasto por Categoría Programática  
Del 01 de Enero al 30 de Septiembre de 2021**



Concepto	Egresos					
	Aprobado	Ampliaciones/ (Reducciones)	Modificado	Devengado	Pagado	Subejercicio
	1	2	3 = (1 + 2)	4	5	6 = (3 - 4)
<b>Programas</b>						
<b>Subsidios: Sector Social y Privado o Entidades Federativas y Municipios</b>	<b>0.00</b>	<b>0.00</b>	<b>0.00</b>	<b>0.00</b>	<b>0.00</b>	<b>0.00</b>
Sujetos a Reglas de Operación	0.00	0.00	0.00	0.00	0.00	0.00
Otros Subsidios	0.00	0.00	0.00	0.00	0.00	0.00
<b>Desempeño de las Funciones</b>	<b>8,139,421.39</b>	<b>-3,467.22</b>	<b>8,135,954.17</b>	<b>5,291,174.19</b>	<b>5,202,134.14</b>	<b>2,844,779.98</b>
Prestaciones de Servicios Públicos	8,139,421.39	-3,467.22	8,135,954.17	5,291,174.19	5,202,134.14	2,844,779.98
Provisión de Bienes Públicos	0.00	0.00	0.00	0.00	0.00	0.00
Planeación, Seguimiento y Evaluación de Políticas Públicas	0.00	0.00	0.00	0.00	0.00	0.00
Promoción y Fomento	0.00	0.00	0.00	0.00	0.00	0.00
Regulación y Supervisión	0.00	0.00	0.00	0.00	0.00	0.00
Funciones de las Fuerzas Armadas (Únicamente Gobierno Federal)	0.00	0.00	0.00	0.00	0.00	0.00
Específicos	0.00	0.00	0.00	0.00	0.00	0.00
Proyectos de Inversión	0.00	0.00	0.00	0.00	0.00	0.00
<b>Administrativos y de Apoyo</b>	<b>0.00</b>	<b>0.00</b>	<b>0.00</b>	<b>0.00</b>	<b>0.00</b>	<b>0.00</b>
Apoyo al Proceso Presupuestario y para mejorar la eficiencia Institucional	0.00	0.00	0.00	0.00	0.00	0.00
Apoyo a la Función Pública y al Mejoramiento de la Gestión	0.00	0.00	0.00	0.00	0.00	0.00
Operaciones ajenas	0.00	0.00	0.00	0.00	0.00	0.00
<b>Compromisos</b>	<b>0.00</b>	<b>0.00</b>	<b>0.00</b>	<b>0.00</b>	<b>0.00</b>	<b>0.00</b>
Obligaciones de cumplimiento de resolución jurisdiccional	0.00	0.00	0.00	0.00	0.00	0.00
Desastres Naturales	0.00	0.00	0.00	0.00	0.00	0.00
<b>Obligaciones</b>	<b>0.00</b>	<b>0.00</b>	<b>0.00</b>	<b>0.00</b>	<b>0.00</b>	<b>0.00</b>
Pensiones y Jubilaciones	0.00	0.00	0.00	0.00	0.00	0.00
Aportaciones a la Seguridad Social	0.00	0.00	0.00	0.00	0.00	0.00
Aportaciones a fondos de estabilización	0.00	0.00	0.00	0.00	0.00	0.00
Aportaciones a fondos de inversión y reestructura de pensiones	0.00	0.00	0.00	0.00	0.00	0.00
<b>Programas de Gasto Federalizado (Gobierno Federal)</b>	<b>0.00</b>	<b>0.00</b>	<b>0.00</b>	<b>0.00</b>	<b>0.00</b>	<b>0.00</b>
Gasto Federalizado	0.00	0.00	0.00	0.00	0.00	0.00
Participaciones a Entidades Federativas y Municipios	0.00	0.00	0.00	0.00	0.00	0.00
Costo financiero, deuda o apoyos a deudores y ahorradores de la banca	0.00	0.00	0.00	0.00	0.00	0.00
Adeudos de Ejercicios Fiscales Anteriores	0.00	0.00	0.00	0.00	0.00	0.00
<b>Total del Gasto</b>	<b>8,139,421.39</b>	<b>-3,467.22</b>	<b>8,135,954.17</b>	<b>5,291,174.19</b>	<b>5,202,134.14</b>	<b>2,844,779.98</b>

"Bajo protesta de decir verdad declaramos que los Estados Financieros y sus Notas, son razonablemente correctos y son responsabilidad del emisor".

**L.C.P. SABINO RODRÍGUEZ MARTÍNEZ**  
JEFE DEL DEPARTAMENTO DE ADMINISTRACIÓN

**L.C.P. SABINO RODRÍGUEZ MARTÍNEZ**  
JEFE DEL DEPARTAMENTO DE ADMINISTRACIÓN

**C. ALEJANDRA DÍAZ ALVARADO**  
DIRECTORA GENERAL

**CENTRO DE CONCILIACIÓN LABORAL DEL ESTADO DE TABASCO**  
**Indicadores de Postura Fiscal**  
**Del 01 de Enero al 30 de Septiembre de 2021**

Concepto	Estimado	Devengado	Pagado <sup>3</sup>
<b>I. Ingresos Presupuestarios (I=1+2)</b>	<b>8,139,421.39</b>	<b>5,773,029.65</b>	<b>5,773,029.65</b>
1. Ingresos del Gobierno de la Entidad Federativa <sup>1</sup>	0.00	0.00	0.00
2. Ingresos del Sector Paraestatal <sup>1</sup>	8,139,421.39	5,773,029.65	5,773,029.65
<b>II. Egresos Presupuestarios (II=3+4)</b>	<b>8,139,421.39</b>	<b>5,291,174.19</b>	<b>5,202,134.14</b>
3. Egresos del Gobierno de la Entidad Federativa <sup>2</sup>	0.00	0.00	0.00
4. Egresos del Sector Paraestatal <sup>2</sup>	8,139,421.39	5,291,174.19	5,202,134.14
<b>III. Balance Presupuestario (Superávit o Déficit) (III = I - II)</b>	<b>0.00</b>	<b>481,855.46</b>	<b>570,895.51</b>
<b>Concepto</b>	<b>Estimado</b>	<b>Devengado</b>	<b>Pagado<sup>3</sup></b>
III. Balance Presupuestario (Superávit o Déficit)	0.00	481,855.46	570,895.51
IV. Intereses, Comisiones y Gastos de la Deuda	0.00	0.00	0.00
<b>V. Balance Primario (Superávit o Déficit) (V = III - IV)</b>	<b>0.00</b>	<b>481,855.46</b>	<b>570,895.51</b>

Concepto	Estimado	Devengado	Pagado <sup>3</sup>
A. Financiamiento	0.00	0.00	0.00
B. Amortización de la Deuda	0.00	0.00	0.00
<b>C. Endeudamiento ó desendeudamiento (C = A - B)</b>	<b>0.00</b>	<b>0.00</b>	<b>0.00</b>

1. Los Ingresos que se presentan son los ingresos presupuestarios totales sin incluir los ingresos por financiamiento. Los Ingresos del Gobierno de la Entidad Federativa corresponden a los del Poder Ejecutivo, Legislativo Judicial y Autónomos

2. Los egresos que se presentan son los egresos presupuestarios totales sin incluir los egresos por amortización. Los egresos del Gobierno de la Entidad Federativa corresponden a los del Poder Ejecutivo, Legislativo, Judicial y Órganos Autónomos

3. Para los Ingresos se reportan los ingresos recaudados; para egresos se reportan los egresos pagados



**L.C.P. SABINO RODRÍGUEZ MARTÍNEZ**  
**JEFE DEL DEPARTAMENTO DE ADMINISTRACIÓN**



**L.C.P. SABINO RODRÍGUEZ MARTÍNEZ**  
**JEFE DEL DEPARTAMENTO DE ADMINISTRACIÓN**



**C. ALEJANDRA DÍAZ ALVARADO**  
**DIRECTORA GENERAL**

"Bajo protesta de decir verdad declaramos que los Estados Financieros y sus Notas, son razonablemente correctos y son responsabilidad del emisor".



# CENTRO DE CONCILIACIÓN LABORAL DEL ESTADO DE TABASCO

DIRECCION DE FINANZAS

CONCILIACION BANCARIA

EMITIDA AL : 30 septiembre 2021

BANCO : BBVA BANCOMER

CUENTA NUM. Cta. 0116175821 Ramo 28

FUENTE FINANCIAMIENTO: RAMO 28

SALDO SEGUN LIBROS 570,895.51

SALDO SEGUN BANCOS 570,895.51

(-) CHEQUES EN TRANSITO

Fecha	No. Cheque	Importe
		0.00
		<u>0.00</u>

**TOTAL** 570,895.51 570,895.51

JEFE DEL DEPARTAMENTO DE ADMINISTRACIÓN

L.C.P. SABINO RODRÍGUEZ MARTÍNEZ

DIRECTORA GENERAL

C. ALEJANDRA DÍAZ ALVARADO

NOTA:

Corte al 30 de septiembre de 2021





CENTRO DE CONCILIACION LABORAL DEL ESTADO DE  
TABASCO  
RAMO 28  
BENITO JUAREZ GARCIA 111  
VILLAHERMOSA CENTRO  
MEXICO CP 86000

**Estado de Cuenta**  
CASH MANAGEMENT MORALES MN  
PAGINA 1 / 9

Periodo	DEL 01/09/2021 AL 30/09/2021
Fecha de Corte	30/09/2021
No. de Cuenta	0116175821
No. de Cliente	C6715985
R.F.C	CCL200219GR2
No. Cuenta CLABE	012790001161758213

SUCURSAL : 7681 GOBIERNO TABASCO  
DIRECCION: PAGES LLERGO S/N COL. NUEVA  
VILLAHERMOSA MEX TA  
PLAZA: VILLA HERMOSA  
TELEFONO: 3102107

### Información Financiera

Rendimiento		
Saldo Promedio		423,939.96
Días del Periodo		30
<b>Tasa Bruta Anual</b>	<b>%</b>	<b>0.010</b>
Saldo Promedio Gravable		0.00
Intereses a Favor (+)		3.53
ISR Retenido (-)		0.00
Comisiones de la cuenta		
Cheques pagados	0	0.00
Manejo de Cuenta		0.00
Anualidad		0.00
Operaciones	0	0.00
<b>Total Comisiones</b>		<b>1,044.70</b>
Cargos Objetados	0	0.00
Abonos Objetados	0	0.00

### MONEDA NACIONAL

Comportamiento		
Saldo de Liquidación Inicial		514,450.36
Saldo de Operación Inicial		514,450.36
Depósitos / Abonos (+)	6	654,351.33
Retiros / Cargos (-)	47	597,906.18
Saldo Final (+)		570,895.51
Saldo de Operación Final		570,895.51
Saldo Promedio Mínimo Mensual Hasta:		0

### Otros productos incluidos en el estado de cuenta (Inversiones)

Contrato	Producto	Tasa de Interés anual	GAT Nominal	GAT Real	Total de comisiones
			Antes de Impuestos		
N/A	N/A	N/A	N/A	N/A	N/A

### Detalle de Movimientos Realizados

FECHA		COD. DESCRIPCIÓN	REFERENCIA	CARGOS	ABONOS	SALDO	
OPER	LIQ					OPERACIÓN	LIQUIDACIÓN
01/SEP	01/SEP	C19 INTERESES GANADOS			3.76	514,454.12	514,454.12
02/SEP	02/SEP	W83 COM TRANSACCIONES BNTC SICOCO AGO 2021 Ref. 721093		214.70			

**Estimado Cliente,**  
**Su Estado de Cuenta ha sido modificado y ahora tiene más detalle de información.**  
**También le informamos que su Contrato ha sido modificado,**  
**el cual puede consultarlo en cualquier sucursal o [www.bbva.mx](http://www.bbva.mx)**  
**Con BBVA adelante.**



Fecha de consulta

15/10/2021 8:03:09 PM

Contrato

00721093

Nombre del Cliente

CENTRO DE CONCILIACION  
LABORAL DEL ESTADO DE TABAS

BBVA - IMPUESTOS FEDERALES

## Operación exitosa

### Información

#### Datos del firmante

Usuario: ADMIN1

Poder: 100%

#### Datos de la operación

Descripción: RET SALARIOS SEPTIEM

Importe de la operación: 66,082.00 MXP

Asunto Ordenante: 00747681000116175821

Línea de captura: 042138WD060032798422

Divisa Asunto Ordenante: MXP

Fecha de proceso: 15/10/2021

Tipo de operación: Pago SAT Referenciado

Número de operación: 122881665281

Hora de proceso: 20:02:03

Razón social: CENTRO DE CONCILIACION  
LABORAL DEL ESTADO DE  
TABASCO

Guía CIE: 003860439

Instrumento de seguridad: ASD 6550052223

#### Datos de confirmación de la transferencia

Certificación del pago: 12248002697230177006012DW8338604391240200204125022

Folio de firma: 0001911022

Folio operación: I6H1202110152002030001911027

#### Estado operación

Porcentaje Firmado: 100%

Estado: OPERADO

#### Detalle de firmas

Acción	Usuario	Porcentaje Aportado	Fecha
CREO	ADMIN1	-- %	15/10/2021
FIRMO	ADMIN1	100 %	15/10/2021



**Recibo Bancario de Pago de Contribuciones,  
Productos y Aprovechamientos Federales**

**Nombre o Razón Social:** CENTRO DE CONCILIACION LABORAL DEL ESTADO DE  
TABASCO

**Descripción:** RET SALARIOS SEPTIEM

**Línea de Captura:** 0421 38WD 0600 3279 8422

**Importe Pagado:** \$66,082

**Fecha y Hora de Pago:** 15/10/2021 20:02 Hrs.

**Folio de Internet:** I6H1202110152002030001911027

**Cuenta de Cargo:** 0116175821

**Número de Operación:** 122881665281

**Llave de Pago:** 450EFA85A4

**Canal de Pago:** Internet

**Forma de Pago:** Transferencia Electrónica de Fondos

**Medio de Presentación:** Internet (BBVA Net Cash)

**Sucursal:** 0177

**Guía:** 003860439

**Certificación de Pago:**

12248002697230177006012DW8338604391240200204125022



RFC: CCL200219GR2  
Denominación o razón social: CENTRO DE CONCILIACION LABORAL DEL ESTADO DE TABASCO

Tipo de declaración: Normal  
Tipo de periodicidad: Mensual  
Período de la declaración: Septiembre Ejercicio: 2021  
Fecha y hora de presentación: 15/10/2021 19:55 Medio de presentación: Internet  
Número de operación: 444792259

Impuestos que declara:

Concepto de pago 1:	ISR RETENCIONES POR SALARIOS
Impuesto a cargo:	66,082
Parte actualizada:	0
Recargos:	0
Cantidad a cargo:	66,082
Cantidad a pagar:	66,082

Es recomendable verificar que el importe calculado de la parte actualizada esté correcto, en virtud de que puede haber cambiado el índice nacional de precios al consumidor y el cálculo debe estar basado en el último publicado.

Los datos personales son incorporados y protegidos en los sistemas del SAT, de conformidad con las disposiciones legales en la materia.

Para modificar o corregir datos personales visita [sat.gob.mx](http://sat.gob.mx)

Este acuse es emitido sin prejuzgar la veracidad de los datos asentados ni el cumplimiento dentro de los plazos establecidos. Quedan a salvo las facultades de revisión de la autoridad fiscal.

SECCIÓN LÍNEA DE CAPTURA

El importe a cargo determinado en esta declaración, deberá ser pagado en las instituciones de crédito autorizadas, utilizando para tal efecto la línea de captura que se indica.

Línea de Captura: **0421 38WD 0600 3279 8422** Importe total a pagar: **\$66,082**

Vigente hasta: **25/10/2021** Obligado a pagar por internet



042138WD060032798422 66082



Sello Digital :

b3tD51QvI5QcHYvVjVZGwM2BFgmR2co0AAoVtvxk4OIMnECx28ws2VZFuNL+6Jz20Vqk8RRGoLhvOyhnB0bm6msQsYCoc6P+V  
mWcZoALo6ya98SmShOBzoFZKTE/Fy8Gd3fEih++m/y9oFVLNfu60g4+7xHwksiXmvkiFmHc=

Cerrar

Guardar

[Imprimir](#)



Fecha y hora de consulta

15/10/2021 7:59:38 PM

Contrato

00721093

Nombre del Cliente

CENTRO DE CONCILIACION  
LABORAL DEL ESTADO DE TABAS

BBVA Net Cash - Pago Convenio CIE

### Operación autorizada

#### Datos del firmante

Usuario: ADMIN1

Poder: 100%

#### Datos de la operación

Tipo de operación: Pago de Convenio CIE

Descripción: ISN SEPTIEMBRE 2021

Importe de la operación: 12,528.00 MXP

Cuenta de retiro: 0116175821

Cuenta de depósito: 0672505

Divisa de la cuenta: MXP

Divisa de la cuenta: MXP

Titular de la cuenta: CENTRO DE CONCILIACION  
LABORAL DEL ESTADO DE  
TABASCO

Titular de la cuenta: SECRETARIA DE FINANZAS DEL  
GO

Fecha de creación: 15/10/2021

Fecha de aplicación: 15/10/2021

Instrumento de seguridad: ASD 6550052223

Guía CIE: 3851530

Referencia: 2021104365328986206

Concepto: ISN SEPTIEMBRE 2021

#### Datos de confirmación de la transferencia

Folio de firma: 0001911014

Folio único: I382202110151959360001911019

#### Estado operación

Porcentaje Firmado: 100%

Estado: Operado

#### Detalle de firmas

Acción	Usuario	Porcentaje aportado	Fecha
CREO	ADMIN1	— %	15/10/2021
FIRMO	ADMIN1	100 %	15/10/2021



GOBIERNO DEL ESTADO DE TABASCO  
SECRETARIA DE FINANZAS  
RECIBO

PASEO DE LA SIERRA No.  
435 COLONIA REFORMA  
VILLAHERMOSA CENTRO  
TABASCO  
RFC:GET710101FW1

Fecha: 15-10-2021  
Transacción: 2021/1063398

No. Folio:

RFC: CCL200219GR2  
Nombre: CENTRO DE CONCILIACION LABORAL  
DEL ESTADO DE TABASCO  
Establecimiento: CENTRO DE CONCILIACION LABORAL  
DEL ESTADO DE TABASCO  
Municipio: CENTRO  
Localidad: VILLAHERMOSA  
Colonia: CENTRO  
Dirección: BENITO JUAREZ GARCIA 111 86000  
Teléfono:

Establecimiento:  
Periodo Pago: 2021-9  
Tipo Declaración: NORMAL

PAGOS REALIZADOS:

CUENTA	PERIODO	CANTIDAD	IMPORTE
1090 NOMINAS	2021-9	1	\$12,528.00

SON: DOCE MIL QUINIENTOS VEINTIOCHO PESOS (00/100) M.N. TOTAL \$12,528.00

MONEDA NACIONAL BANCOMER 0000 \$12,528.00  
Por el siguiente concepto:  
IMPUESTO SOBRE NOMINAS



Cadena Original:

||DE028[2021-1063398]CENTRO DE CONCILIACION LABORAL DEL ESTADO DE TABASCO|EE|15/10/2021  
00:00:00|12528||

Sello Digital:

302c02146a4a19fe0201bb5b5dec4bc08e61bd1d4574e90e021423a8ba451a9aaf54e8e82aed9ea7b77b1b4e38d1

Caja: CAJA 6261 OFICINA  
EXTERNA

Usuario: BBV\_BANCO



FACTURA ELECTRÓNICA (CFDI) V.3.3  
SECRETARÍA DE FINANZAS  
RFC: GET710101FW1  
REGIMEN FISCAL: 603

Sistema Recaudador

Fecha: 15-10-2021 Folio fiscal: 6f12f88b-25f8-4fe6-8181-5999d71aed0e  
No. Transacción: 2021/1063398 No. Serie del Certificado del CSD: 00001000000502380919  
Tipo de Comprobante: "I" INGRESO  
Moneda: MXN  
Lugar y Fecha de expedición: PASEO DE LA SIERRA No. 435 COLONIA REFORMA VILLAHERMOSA CENTRO TABASCO 2021-10-18T00:00:00.000-05:00

RFC: CCL200219GR2  
Nombre: CENTRO DE CONCILIACIÓN LABORAL DEL ESTADO DE TABASCO  
Uso de CFDI: G03 - Gastos en general  
Dirección: BENITO JUAREZ GARCIA 111 COLONIA CENTRO CODIGO POSTAL 86000 VILLAHERMOSA CENTRO TABASCO

CONCEPTOS DE PAGO:

CANTIDAD	UNIDAD	CLV. UNIDAD	IDENTIFICACIÓN	DESCRIPCIÓN	CLAV.PROD. SERV	VALOR U.	IMPORTE	DESCUENTO
1	FORMULA Y TARIFA	C62	1090 - 41151010001	NOMINAS	93161700	\$12528	\$12528	\$0.00

(SON:DOCE MIL QUINIENTOS VEINTIOCHO PESOS (00/100) M.N.)

METODO DE PAGO:  
PUE - PAGO EN UNA SOLA EXHIBICIÓN

FORMA DE PAGO:  
TRANSFERENCIA  
ELECTRONICA

SUBTOTAL	\$12,528.00
DESCUENTO	\$0.00
I.V.A.	\$0.00
TOTAL	\$12,528.00

Sello Digital del CFDI:

kmcL.M3J0CaDVKq24BVGq/0F62dVSEKDTFCNsF44SKB5qHK6YWT1x3H8R39UpXTUfE0ZCctDUoF8aRT6ubkyDSQUbcKuh1N9i3eH33beYwQntBpdelo/nK19pLhEFehkHqsjbIDJjMI1GHU9Gm4QEHOWP3IGTCKfZ2aARHLzhFcTCH655IKOR12o83dGAJ9LYI+hPW89cnxXDQgGmpMZxcqXka91RAA4STTGWYZPOJOccJViBYy4IZnGobH1R1XXmSqqjXRVD0jS4d6zR7gUJDb37bflexOvbKjMEQhZnSxa/CEJqyDryISGxqc12dXGKbo6N/ghZGHiiE7s5FNg==

Sello del SAT:

wNtwu2VPw5vcyK6vP8VOJDM5LFrgTi9DSYGPsnm32aUg9RZIB4m2fAi+gtd0Ke/ZJUKyRx/SEkt+wu/boPc9Ai/rBA4xmogTDQXHi7hsGfMHOD7IC/7XAzaHuKClkShv7M1CaHhsYTxaJb6eUJBEghudHMy6JdSHx+mYjgeZ4clbg4RPBEvh+oyqikxdpqlfqamt5o8MYt7dpRlnAIVK0+P9HPwJUhmVM/ZglMotkO8G5BJeN+vKBSiTWYxyhJlftq40xvFXrAKH+zfS8JFHckS6wsj7/kvubeggDzZJNPU8BiNXZ7PJEXzqtiK4+DkBo6Ok1qXGKNfXa5SLqtg==

Cadena Original del complemento de certificación digital del SAT:

||3.3|6f12f88b-25f8-4fe6-8181-5999d71aed0e|2021-10-

18T10:24:10|kmcL.M3J0CaDVKq24BVGq/0F62dVSEKDTFCNsF44SKB5qHK6YWT1x3H8R39UpXTUfE0ZCctDUoF8aRT6ubkyDSQUbcKuh1N9i3eH33beYwQntBpdelo/nK19pLhEFehkHqsjbIDJjMI1GHU9Gm4QEHOWP3IGTCKfZ2aARHLzhFcTCH655IKOR12o83dGAJ9LYI+hPW89cnxXDQgGmpMZxcqXka91RAA4STTGWYZPOJOccJViBYy4IZnGobH1R1XXmSqqjXRVD0jS4d6zR7gUJDb37bflexOvbKjMEQhZnSxa/CEJqyDryISGxqc12dXGKbo6N/ghZGHiiE7s5FNg==|00001000000407908743||

Número de Serie del Certificado del SAT:

00001000000502380919

Fecha y Hora de Certificación:

2021-10-18T00:00:00.000-05:00



Este documento es una representación impresa de un CFDI

```
<?xml version="1.0" encoding="UTF-8"?>
<cfdi:Comprobante xmlns:cfdi="http://www.sat.gob.mx/cfd/3" xmlns:xsi="http://www.w3.org/2001/XMLSchema-instance"
xmlns:tfd="http://www.sat.gob.mx/TimbreFiscalDigital" xsi:schemaLocation="http://www.sat.gob.mx/cfd/3
http://www.sat.gob.mx/sitio_internet/cfd/3/cfdv33.xsd" LugarExpedicion="86080" MetodoPago="PUE" TipoDeComprobante="I" Total="12528.00"
Moneda="MXN" SubTotal="12528.00"
Certificado="MIIGAjCCA+qgAwIBAgIUMDAwMDEwMDAwMDA1MDIzODAsMTkwDQYJKoZIhvcNAQELBQAwwggGEMSAwHgYDVQQDDBdBVVRP!
NoCertificado="00001000000502380919" FormaPago="03"
Sello="kmcLM3J0CaDVkq24BYGqI/oF62dVSEKDTFCNsF44SKB5qHK6YWT1x3H8R39UpxTUfE0ZCctDUoF8aRT6ubkyDSQUbcKuh1N9i3eH33beYwQn
Fecha="2021-10-18T09:07:42" Folio="2021-1063398" Version="3.3">
  <cfdi:Emisor RegimenFiscal="601" Nombre="GOBIERNO DEL ESTADO DE TABASCO" Rfc="GET710101FW1"/>
  <cfdi:Receptor Nombre="CENTRO DE CONCILIACIÓN LABORAL DEL ESTADO DE TABASCO" Rfc="CCL200219GR2" UsoCFDI="G03"/>
  - <cfdi:Conceptos>
    <cfdi:Concepto Importe="12528.00" ValorUnitario="12528.00" Descripcion="Administracion tributaria" ClaveUnidad="EA" Cantidad="1"
    ClaveProdServ="93161700"/>
  </cfdi:Conceptos>
  - <cfdi:Complemento>
    <tfd:TimbreFiscalDigital xsi:schemaLocation="http://www.sat.gob.mx/TimbreFiscalDigital
    http://www.sat.gob.mx/sitio_internet/cfd/TimbreFiscalDigital/TimbreFiscalDigitalv1.1.xsd" Version="1.1"
    NoCertificadoSAT="00001000000407908743"
    SelloSAT="wNtwu2VPw5veyK6vP8VOJDM5LFrgTi9DSYGPsNM32aUg9RZIB4m2fAi+gtd0Ke/ZJUKyRx/SEKt+wu/boPc9Ai/rBA4xmogTDQ
    SelloCFD="kmcLM3J0CaDVkq24BYGqI/oF62dVSEKDTFCNsF44SKB5qHK6YWT1x3H8R39UpxTUfE0ZCctDUoF8aRT6ubkyDSQUbcKuh1
    RfcProvCertif="CFA110411FW5" FechaTimbrado="2021-10-18T10:24:10" UUID="6f12f88b-25f8-4fe6-8181-5999d71aed0e"/>
  </cfdi:Complemento>
</cfdi:Comprobante>
```



## Verificación de comprobantes fiscales digitales por internet

RFC del emisor	Nombre o razón social del emisor	RFC del receptor	Nombre o razón social del receptor
GET710101FW1	GOBIERNO DEL ESTADO DE TABASCO	CCL200219GR2	CENTRO DE CONCILIACIÓN LABORAL DEL ESTADO DE TABASCO
Folio fiscal	Fecha de expedición	Fecha certificación SAT	PAC que certificó
6F12F88B-25F8-4FE6-8181-5999D71AED0E	2021-10-18T09:07:42	2021-10-18T10:24:10	CFA110411FW5
Total del CFDI	Efecto del comprobante	Estado CFDI	Estatus de cancelación
\$12,528.00	Ingreso	Vigente	Cancelable con aceptación

Imprimir



Fecha y hora de consulta

06/10/2021 11:11:38 AM

Contrato

00721093

Nombre del Cliente

CENTRO DE CONCILIACION  
LABORAL DEL ESTADO DE TABAS

BBVA Net Cash - Pagos Interbancarios

## Operación autorizada

Transferencia en proceso de validación y aplicación.

### Datos del firmante

Usuario: ADMIN1

Poder: 100%

### Datos de la operación

Tipo de operación: Pago Interbancario

Descripción: CUOTAS 1RA QNA SEPTI

Importe de la operación: 9,302.00 MXP

Cuenta de retiro: 0116175821

Cuenta de depósito: 021790040551495879

Divisa de la cuenta: MXP

Divisa de la cuenta: MXP

Titular de la cuenta: CENTRO DE CONCILIACION  
LABORAL DEL ESTADO DE  
TABASCOTitular de la cuenta: INSTITUTO DE SEGURIDAD  
SOCIAL

Nombre banco destino: HSBC

Fecha de creación: 06/10/2021

Fecha de aplicación: 06/10/2021

Concepto de pago: 0085 Q.17 24620

Referencia numérica: 0085

Instrumento de seguridad: ASD 6550052223

Hora de captura en el canal: 11:11:36

### Datos de confirmación de la transferencia

Folio interbancario: 0000975720

Clave de rastreo: 002601002110060000975720

Folio de firma: 0093960018

Folio único: I401202110061111360093960024

### Estado operación

Porcentaje Firmado: 100%

Estado: Operado

### Detalle de firmas

Acción	Usuario	Porcentaje aportado	Fecha
CREO	ADMIN1	--- %	06/10/2021
FIRMO	ADMIN1	100 %	06/10/2021

<b>FOLIO FISCAL</b>	818a6938-2a4b-4027-bd3b-4f35b4b1bcd1
<b>TIPO COMPROBANTE</b>	I - Ingreso
<b>NO. DE SERIE DEL CERTIFICADO DEL SAT</b>	00001000000507247013
<b>NO. DE SERIE DEL CERTIFICADO DEL EMISOR</b>	00001000000414379093
<b>FECHA Y HORA DE CERTIFICACION</b>	2021-10-01T12:57:15
<b>FECHA Y HORA DE EMISION</b>	2021-10-01T12:57:08
<b>SERIE Y FOLIO</b>	I 24820

<b>DATOS FISCALES</b>
R.F.C.CCL200219GR2
CENTRO DE CONCILIACION LABORAL DEL ESTADO DE TABASCO BENITO JUAREZ GARCIA No. 111 CENTRO VILLAHERMOSA, TABASCO, MEXICO C.P. 86000

**METODO DE PAGO:** PPD-PAGO EN PARCIALIDADES **FORMA DE PAGO:** 99-POR DEFINIR O DIFERIDO **REGIMEN FISCAL:** 603-PERSONAS MORALES CON FINES MONEDA: MXN NO LUCRATIVOS

CANTIDAD	UNIDAD	DESCRIPCION	PRECIO UNITARIO	IMPORTE
1	Tarifa	14.50% PRESTACIONES MEDICAS (APORTACIONES PATRONALES)	3,211.46	3,211.46
1	Tarifa	0.50% SEGURO DE VIDA Y APOYO DE GASTOS FUNERARIOS (APORTACIONES PATRONALES)	110.70	110.70
1	Tarifa	8% ESQUEMA DE BENEFICIO DEFINIDO (APORTACIONES PATRONALES)	1,771.84	1,771.84
1	Tarifa	0.70% SERVICIOS ASISTENCIALES (APORTACIONES PATRONALES)	155.00	155.00
1	Tarifa	0.30 DEPORTE, RECREACION Y CULTURA (APORTACIONES PATRONALES)	66.44	66.44
1	Tarifa	2% FONDO GENERAL DE ADMINISTRACION (APORTACIONES PATRONALES)	442.96	442.96
1	Tarifa	5.40% CUENTA INDIVIDUAL	1,196.00	1,196.00
1	Tarifa	3.50% PRESTACIONES MEDICAS (CUOTAS TRABAJADOR)	775.20	775.20
1	Tarifa	0.50% SEGURO DE VIDA Y APOYO DE GASTOS FUNERARIOS (CUOTAS TRABAJADOR)	110.75	110.75
1	Tarifa	4.60% ESQUEMA DE BENEFICIO DEFINIDO (CUOTAS TRABAJADOR)	1,018.80	1,018.80
1	Tarifa	0.70% SERVICIOS ASISTENCIALES (CUOTAS TRABAJADOR)	155.00	155.00
1	Tarifa	0.30% DEPORTE, RECREACION Y CULTURA (CUOTAS TRABAJADOR)	66.40	66.40
1	Tarifa	1% FONDO GENERAL DE ADMINISTRACION (CUOTAS TRABAJADOR)	221.45	221.45
PRIMERA QUINCENA DE SEPTIEMBRE DE 2021				

**IMPORTE EN LETRAS:** NUEVE MIL TRESCIENTOS DOS PESOS 00/100 M.N.

**SUBTOTAL** 9,302.00  
**IVA(16%)** 0.00  
**TOTAL** 9,302.00

**SELLO DIGITAL EMISOR**

QL2jSczHFMSX0EU84u5WjVpObVOxKUCISTB3ym1IRCbewGAmZU2+QPp6HgtH2DrrZPaj1QrXv4WIOAZOKmestJmyLae8XlpySCbq+IN9oPRORvazefF0CBGL3hf7lluHp3ivTXR8Qb2axNHPvJT6dE8HWiZEWUhhfHJK7G4IAwUNSF12zHgUngF3jGnQZcxamhfkQrAWWWwCQSOtsH+YDucFVkfBz2GSFC00ITbZG+A9ISVcgr081u6DFoB1TcADJvds5ahOxU1fdhLZv8+OnVGIvtj2ZBL0EskxERNk+C18wffMchYA4yo9QgslY75VfnZVhgw==

**SELLO DIGITAL DEL SAT**

PUkgk9ht2r07updfq389HWdajXrh4oQKGGFRPjZ07WqxkXv4J7IwFDkBIHOEgwmq8YNXEQteCTIRbbHzEtry+TVyuVS9ObygvOpaMv8INQE+8maXAGIdiMBj8qaYx27HMY4285U5mxY620gonaYyA8k5aeb0XPnUEvgKInOL0LRfzY4CWac1+n690fG4ymfJD1fAVVCDPLwebvI6IsAC+eiVks85hn b+4U4QPQdEkmp0sJLLjSx4Yw+8gZWd+UrhordUyVISHk6JnVZAWd3qB9iZekwOZ9h5TsmXb4CX1oPZwqJRTUFpx+/+xZDA0/RGYfz09JG5hYE

**CADENA ORIGINAL DEL COMPLEMENTO DE CERTIFICACION DEL SAT**

||1.1|818a6938-2a4b-4027-bd3b-4f35b4b1bcd1|2021-10-01T12:57:15|CAD100807RY8|QL2jSczHFMSX0EU84u5WjVpObVOxKUCISTB3ym1IRCbewGAmZU2+QPp6HgtH2DrrZPaj1QrXv4WIOAZOKmestJmyLae8XlpySCbq+IN9oPRORvazefF0CBGL3hf7lluHp3ivTXR8Qb2axNHPvJT6dE8HWiZEWUhhfHJK7G4IAwUNSF12zHgUngF3jGnQZcxamhfkQrAWWWwCQSOtsH+YDucFVkfBz2GSFC00ITbZG+A9ISVcgr081u6DFoB1TcADJvds5ahOxU1fdhLZv8+OnVGIvtj2ZBL0EskxERNk+C18wffMchY



<?xml version="1.0" encoding="UTF-8"?>  
<cfdi:Comprobante  
Sello="QL2jSczHFM5X0EU84u5WjVpObVOxKUCISTB3ym1IRCbewGAmZU2+QPp6HgtH2DrrZPaj1QrXv4WIOAZOKmevstJmyLae8XlPvSCbq+IN9oPF  
NoCertificado="00001000000414379093"  
Certificado="MIIGCzCCBFugAwIBAgIUMDAwMDEwMDAwMDA0MTQzNzkwOTMwDQYJKoZIhvcNAQELBQAwggGyMTgwNgYDQVQDDC9BLkMuL  
LugarExpedicion="86000" Folio="24620" Serie="1" FormaPago="99" Total="9302.00" SubTotal="9302.00" TipoDeComprobante="I" MetodoPago="PPD"  
Moneda="MXN" Fecha="2021-10-01T12:57:08" Version="3.3" xsi:schemaLocation="http://www.sat.gob.mx/cfd/3  
http://www.sat.gob.mx/sitio\_internet/cfd/3/cfdv33.xsd" xmlns:xsi="http://www.w3.org/2001/XMLSchema-instance" xmlns:cfdi="http://www.sat.gob.mx/cfd/3">  
<cfdi:Emisor RegimenFiscal="603" Nombre="INSTITUTO DE SEGURIDAD SOCIAL DEL ESTADO DE TABASCO" Rfc="ISS810101I37"/>  
<cfdi:Receptor Nombre="CENTRO DE CONCILIACION LABORAL DEL ESTADO DE TABASCO" Rfc="CCL200219GR2" UsoCFDI="G03"/>  
- <cfdi:Conceptos>  
<cfdi:Concepto Importe="3211.46" ValorUnitario="3211.46" Descripcion="14.50% PRESTACIONES MEDICAS (APORTACIONES PATRONALES)"  
Cantidad="1" Unidad="Tarifa" ClaveUnidad="A9" ClaveProdServ="84131609"/>  
<cfdi:Concepto Importe="110.70" ValorUnitario="110.70" Descripcion="0.50% SEGURO DE VIDA Y APOYO DE GASTOS FUNERARIOS  
(APORTACIONES PATRONALES)" Cantidad="1" Unidad="Tarifa" ClaveUnidad="A9" ClaveProdServ="84131609"/>  
<cfdi:Concepto Importe="1771.84" ValorUnitario="1771.84" Descripcion="8% ESQUEMA DE BENEFICIO DEFINIDO (APORTACIONES  
PATRONALES)" Cantidad="1" Unidad="Tarifa" ClaveUnidad="A9" ClaveProdServ="84131609"/>  
<cfdi:Concepto Importe="155.00" ValorUnitario="155.00" Descripcion="0.70% SERVICIOS ASISTENCIALES (APORTACIONES PATRONALES)"  
Cantidad="1" Unidad="Tarifa" ClaveUnidad="A9" ClaveProdServ="84131609"/>  
<cfdi:Concepto Importe="66.44" ValorUnitario="66.44" Descripcion="0.30 DEPORTE, RECREACION Y CULTURA (APORTACIONES  
PATRONALES)" Cantidad="1" Unidad="Tarifa" ClaveUnidad="A9" ClaveProdServ="84131609"/>  
<cfdi:Concepto Importe="442.96" ValorUnitario="442.96" Descripcion="2% FONDO GENERAL DE ADMINISTRACION (APORTACIONES  
PATRONALES)" Cantidad="1" Unidad="Tarifa" ClaveUnidad="A9" ClaveProdServ="84131609"/>  
<cfdi:Concepto Importe="1196.00" ValorUnitario="1196.00" Descripcion="5.40% CUENTA INDIVIDUAL" Cantidad="1" Unidad="Tarifa"  
ClaveUnidad="A9" ClaveProdServ="84131700"/>  
<cfdi:Concepto Importe="775.20" ValorUnitario="775.20" Descripcion="3.50% PRESTACIONES MEDICAS (CUOTAS TRABAJADOR)"  
Cantidad="1" Unidad="Tarifa" ClaveUnidad="A9" ClaveProdServ="84131609"/>  
<cfdi:Concepto Importe="110.75" ValorUnitario="110.75" Descripcion="0.50% SEGURO DE VIDA Y APOYO DE GASTOS FUNERARIOS  
(CUOTAS TRABAJADOR)" Cantidad="1" Unidad="Tarifa" ClaveUnidad="A9" ClaveProdServ="84131609"/>  
<cfdi:Concepto Importe="1018.80" ValorUnitario="1018.80" Descripcion="4.60% ESQUEMA DE BENEFICIO DEFINIDO (CUOTAS  
TRABAJADOR)" Cantidad="1" Unidad="Tarifa" ClaveUnidad="A9" ClaveProdServ="84131609"/>  
<cfdi:Concepto Importe="155.00" ValorUnitario="155.00" Descripcion="0.70% SERVICIOS ASISTENCIALES (CUOTAS TRABAJADOR)"  
Cantidad="1" Unidad="Tarifa" ClaveUnidad="A9" ClaveProdServ="84131609"/>  
<cfdi:Concepto Importe="66.40" ValorUnitario="66.40" Descripcion="0.30% DEPORTE, RECREACION Y CULTURA (CUOTAS TRABAJADOR)"  
Cantidad="1" Unidad="Tarifa" ClaveUnidad="A9" ClaveProdServ="84131609"/>  
<cfdi:Concepto Importe="221.45" ValorUnitario="221.45" Descripcion="1% FONDO GENERAL DE ADMINISTRACION (CUOTAS  
TRABAJADOR)" Cantidad="1" Unidad="Tarifa" ClaveUnidad="A9" ClaveProdServ="84131609"/>  
</cfdi:Conceptos>  
- <cfdi:Complemento>  
<tfid:TimbreFiscalDigital Version="1.1" xsi:schemaLocation="http://www.sat.gob.mx/TimbreFiscalDigital  
http://www.sat.gob.mx/sitio\_internet/cfd/TimbreFiscalDigital/TimbreFiscalDigitalv11.xsd" RfcProvCertif="CAD100607RY8"  
SelloSAT="PUKglk9ht2r07updjfq38z9HWdajXrH4oQKGGFRPjZ07WqxkXv4J/7iwFDkBiAHOEqwmq8YXNEQteCTiRbbHzEtvY+TVyuVS9Ob  
SelloCFD="QL2jSczHFM5X0EU84u5WjVpObVOxKUCISTB3ym1IRCbewGAmZU2+QPp6HgtH2DrrZPaj1QrXv4WIOAZOKmevstJmyLae8  
NoCertificadoSAT="00001000000507247013" UUID="818a6938-2a4b-4027-bd3b-4f35b4b1bcd1" FechaTimbrado="2021-10-01T12:57:15"  
xmlns:tfid="http://www.sat.gob.mx/TimbreFiscalDigital"/>  
</cfdi:Complemento>  
</cfdi:Comprobante>



Fecha y hora de consulta

13/10/2021 11:57:16 AM

Contrato

00721093

Nombre del Cliente

CENTRO DE CONCILIACION  
LABORAL DEL ESTADO DE TABAS

BBVA Net Cash - Pagos Interbancarios

## Operación autorizada

Transferencia en proceso de validación y aplicación.

### Datos del firmante

Usuario: ADMIN1

Poder: 100%

### Datos de la operación

Tipo de operación: Pago Interbancario

Descripción: 2DA QNA SEPTIEMBRE

Importe de la operación: 9,544.05 MXP

Cuenta de retiro: 0116175821

Cuenta de depósito: 021790040551495879

Divisa de la cuenta: MXP

Divisa de la cuenta: MXP

Titular de la cuenta: CENTRO DE CONCILIACION  
LABORAL DEL ESTADO DE  
TABASCOTitular de la cuenta: INSTITUTO DE SEGURIDAD  
SOCIAL

Nombre banco destino: HSBC

Fecha de creación: 13/10/2021

Fecha de aplicación: 13/10/2021

Concepto de pago: 0085 Q.18 24654

Referencia numérica: 0085

Instrumento de seguridad: ASD 6550052223

Hora de captura en el canal: 11:57:14

### Datos de confirmación de la transferencia

Folio interbancario: 0000782085

Clave de rastreo: 002601002110130000782085

Folio de firma: 0041813111

Folio único: I401202110131157140041813117

### Estado operación

Porcentaje Firmado: 100%

Estado: Operado

### Detalle de firmas

Acción	Usuario	Porcentaje aportado	Fecha
CREO	ADMIN1	— %	13/10/2021
FIRMO	ADMIN1	100 %	13/10/2021

<b>FOLIO FISCAL</b>	78835d20-2781-47c4-b360-767165abd428
<b>TIPO COMPROBANTE</b>	I - Ingreso
<b>NO. DE SERIE DEL CERTIFICADO DEL SAT</b>	00001000000507247013
<b>NO. DE SERIE DEL CERTIFICADO DEL EMISOR</b>	00001000000414379093
<b>FECHA Y HORA DE CERTIFICACION</b>	2021-10-12T12:22:44
<b>FECHA Y HORA DE EMISION</b>	2021-10-12T12:22:41
<b>SERIE Y FOLIO</b>	I 24654

<b>DATOS FISCALES</b>
R.F.C. CCL200219GR2
CENTRO DE CONCILIACION LABORAL DEL ESTADO DE TABASCO BENITO JUAREZ GARCIA No. 111 CENTRO VILLAHERMOSA, TABASCO, MEXICO C.P. 86000

**METODO DE PAGO:** PPD-PAGO EN PARCIALIDADES **FORMA DE PAGO:** 99-POR DEFINIR O DIFERIDO

**REGIMEN FISCAL:** 603-PERSONAS MORALES CON FINES **MONEDA:** MXN NO LUCRATIVOS

CANTIDAD	UNIDAD	DESCRIPCION	PRECIO UNITARIO	IMPORTE
1	Tarifa	14.50% PRESTACIONES MEDICAS (APORTACIONES PATRONALES)	3,294.98	3,294.98
1	Tarifa	0.50% SEGURO DE VIDA Y APOYO DE GASTOS FUNERARIOS (APORTACIONES PATRONALES)	113.62	113.62
1	Tarifa	8% ESQUEMA DE BENEFICIO DEFINIDO (APORTACIONES PATRONALES)	1,817.92	1,817.92
1	Tarifa	0.70% SERVICIOS ASISTENCIALES (APORTACIONES PATRONALES)	159.07	159.07
1	Tarifa	0.30 DEPORTE, RECREACION Y CULTURA (APORTACIONES PATRONALES)	68.28	68.28
1	Tarifa	2% FONDO GENERAL DE ADMINISTRACION (APORTACIONES PATRONALES)	454.48	454.48
1	Tarifa	5.40% CUENTA INDIVIDUAL	1,227.05	1,227.05
1	Tarifa	3.50% PRESTACIONES MEDICAS (CUOTAS TRABAJADOR)	795.30	795.30
1	Tarifa	0.50% SEGURO DE VIDA Y APOYO DE GASTOS FUNERARIOS (CUOTAS TRABAJADOR)	113.60	113.60
1	Tarifa	4.60% ESQUEMA DE BENEFICIO DEFINIDO (CUOTAS TRABAJADOR)	1,045.25	1,045.25
1	Tarifa	0.70% SERVICIOS ASISTENCIALES (CUOTAS TRABAJADOR)	159.10	159.10
1	Tarifa	0.30% DEPORTE, RECREACION Y CULTURA (CUOTAS TRABAJADOR)	68.20	68.20
1	Tarifa	1% FONDO GENERAL DE ADMINISTRACION (CUOTAS TRABAJADOR)	227.20	227.20
SEGUNDA QNA DE SEPTIEMBRE DEL 2021				

**IMPORTE EN LETRAS:** NUEVE MIL QUINIENTOS CUARENTA Y CUATRO PESOS 05/100 M.N.

**SUBTOTAL** 9,544.05  
**IVA(16%)** 0.00  
**TOTAL** 9,544.05

**SELLO DIGITAL EMISOR**

colHuzQAT40LZ8psNxxHP+3eDBDRjgq12AuO39TTing4zb+NZ7R4dLgzrv3+2Se+6kLz18t1EwxylyNjQRj5Qk5kneL9WQtsR+ZHRcZgixVflyzYK4p/P94+Nyz2sqGxDezJBTbRIZH4iu4ycSGMbSDhxv4qUzHMN+/HghGRzas2Hy5Hp3M/4+q3sbaZhaAuSIAzx29vUAEgq9dcaFWLcVLeQlsyjlhMxagKOob4QAKZb+IB35X75VDPObp7fnJaK5/AuInVSVhJw24oz4gDyv/Faer7/ZAOW51ka5paMDpp6X8+IAw0UVYI7yCCbIVRj5FIMyrABFjqUBrp4mbQ==

**SELLO DIGITAL DEL SAT**

Rnp+PQvem6k+5OGSLvC5Kh1kYpG6igi3W2LgPjifY13pDn7Pnh0dD3bOvR45ur5dc4ttMMYwz1ZejQHfenXVDY6GGN61Q/e2+4VLVXKgljjoPurBKPExYdIHUz017BmF1pTexY38lQe8Bo786CoZvtq+cwmGGAhzTl3ts8lSnTXySHHKPK/oM7R/58MoxaH58n0eENaAIB7KbV9PXmrv7sGzXQpYVYn gbAGSKBKou1dUwGJw8PVqxZP6sTJRydtAUTZXYpQRZhvz1gE0gSwSPMwUYZJEgOTF12r10ePPNB11FcNcohsbYR3LqFHDsDpWOemx3d2NW

**CADENA ORIGINAL DEL COMPLEMENTO DE CERTIFICACION DEL SAT**

||1.1|78835d20-2781-47c4-b360-767165abd428|2021-10-12T12:22:44|CAD100607RY8|colHuzQAT40LZ8psNxxHP+3eDBDRjgq12AuO39TTing4zb+NZ7R4dLgzrv3+2Se+6kLz18t1EwxylyNjQRj5Qk5kneL9WQtsR+ZHRcZgixVflyzYK4p/P94+Nyz2sqGxDezJBTbRIZH4iu4ycSGMbSDhxv4qUzHMN+/HghGRzas2Hy5Hp3M/4+q3sbaZhaAuSIAzx29vUAEgq9dcaFWLcVLeQlsyjlhMxagKOob4QAKZb+IB35X75VDPObp7fnJaK5/AuInVSVhJw24oz4gDyv/Faer7/ZAOW51ka5paMDpp6X8+IAw0UVYI7yCCbIVRj



```
<?xml version="1.0" encoding="UTF-8"?>
<cfdi:Comprobante
Seillo="coIhUzQAT40LZ8psNxHP+3eDBDRjgqI2AuO39TTihg4zb+NZ7R4dLGzrv3+2Se+6kLzz8t1EwxylyNjQRj5Qk5kneL9WQtsR+ZHRCZgIxeVfIyzyK4
NoCertificado="00001000000414379093"
Certificado="MIIGczCCBFugAwIBAgIUMDAwMDEwMDAwMDA0MTQzNzkwOTMwDQYJKoZIhvcNAQELBQAwwGyMTgwNgYDVQQDDC9BLkMuI
LugarExpedicion="86000" Folio="24654" Serie="I" FormaPago="99" Total="9544.05" SubTotal="9544.05" TipoDeComprobante="I" MetodoPago="PPD"
Moneda="MXN" Fecha="2021-10-12T12:22:41" Version="3.3" xsi:schemaLocation="http://www.sat.gob.mx/cfd/3
http://www.sat.gob.mx/sitio_internet/cfd/3/cfdv33.xsd" xmlns:xsi="http://www.w3.org/2001/XMLSchema-instance" xmlns:cfdi="http://www.sat.gob.mx/cfd/3">
  <cfdi:Emisor RegimenFiscal="603" Nombre="INSTITUTO DE SEGURIDAD SOCIAL DEL ESTADO DE TABASCO" Rfc="ISS810101I37"/>
  <cfdi:Receptor Nombre="CENTRO DE CONCILIACION LABORAL DEL ESTADO DE TABASCO" Rfc="CCL200219GR2" UsoCFDI="G03"/>
  - <cfdi:Conceptos>
    <cfdi:Concepto Importe="3294.98" ValorUnitario="3294.98" Descripcion="14.50% PRESTACIONES MEDICAS (APORTACIONES PATRONALES)"
      Cantidad="1" Unidad="Tarifa" ClaveUnidad="A9" ClaveProdServ="84131609"/>
    <cfdi:Concepto Importe="113.62" ValorUnitario="113.62" Descripcion="0.50% SEGURO DE VIDA Y APOYO DE GASTOS FUNERARIOS
      (APORTACIONES PATRONALES)" Cantidad="1" Unidad="Tarifa" ClaveUnidad="A9" ClaveProdServ="84131609"/>
    <cfdi:Concepto Importe="1817.92" ValorUnitario="1817.92" Descripcion="8% ESQUEMA DE BENEFICIO DEFINIDO (APORTACIONES
      PATRONALES)" Cantidad="1" Unidad="Tarifa" ClaveUnidad="A9" ClaveProdServ="84131609"/>
    <cfdi:Concepto Importe="159.07" ValorUnitario="159.07" Descripcion="0.70% SERVICIOS ASISTENCIALES (APORTACIONES PATRONALES)"
      Cantidad="1" Unidad="Tarifa" ClaveUnidad="A9" ClaveProdServ="84131609"/>
    <cfdi:Concepto Importe="68.28" ValorUnitario="68.28" Descripcion="0.30 DEPORTE, RECREACION Y CULTURA (APORTACIONES
      PATRONALES)" Cantidad="1" Unidad="Tarifa" ClaveUnidad="A9" ClaveProdServ="84131609"/>
    <cfdi:Concepto Importe="454.48" ValorUnitario="454.48" Descripcion="2% FONDO GENERAL DE ADMINISTRACION (APORTACIONES
      PATRONALES)" Cantidad="1" Unidad="Tarifa" ClaveUnidad="A9" ClaveProdServ="84131609"/>
    <cfdi:Concepto Importe="1227.05" ValorUnitario="1227.05" Descripcion="5.40% CUENTA INDIVIDUAL" Cantidad="1" Unidad="Tarifa"
      ClaveUnidad="A9" ClaveProdServ="84131700"/>
    <cfdi:Concepto Importe="795.30" ValorUnitario="795.30" Descripcion="3.50% PRESTACIONES MEDICAS (CUOTAS TRABAJADOR)"
      Cantidad="1" Unidad="Tarifa" ClaveUnidad="A9" ClaveProdServ="84131609"/>
    <cfdi:Concepto Importe="113.60" ValorUnitario="113.60" Descripcion="0.50% SEGURO DE VIDA Y APOYO DE GASTOS FUNERARIOS
      (CUOTAS TRABAJADOR)" Cantidad="1" Unidad="Tarifa" ClaveUnidad="A9" ClaveProdServ="84131609"/>
    <cfdi:Concepto Importe="1045.25" ValorUnitario="1045.25" Descripcion="4.60% ESQUEMA DE BENEFICIO DEFINIDO (CUOTAS
      TRABAJADOR)" Cantidad="1" Unidad="Tarifa" ClaveUnidad="A9" ClaveProdServ="84131609"/>
    <cfdi:Concepto Importe="159.10" ValorUnitario="159.10" Descripcion="0.70% SERVICIOS ASISTENCIALES (CUOTAS TRABAJADOR)"
      Cantidad="1" Unidad="Tarifa" ClaveUnidad="A9" ClaveProdServ="84131609"/>
    <cfdi:Concepto Importe="68.20" ValorUnitario="68.20" Descripcion="0.30% DEPORTE, RECREACION Y CULTURA (CUOTAS TRABAJADOR)"
      Cantidad="1" Unidad="Tarifa" ClaveUnidad="A9" ClaveProdServ="84131609"/>
    <cfdi:Concepto Importe="227.20" ValorUnitario="227.20" Descripcion="1% FONDO GENERAL DE ADMINISTRACION (CUOTAS
      TRABAJADOR)" Cantidad="1" Unidad="Tarifa" ClaveUnidad="A9" ClaveProdServ="84131609"/>
  </cfdi:Conceptos>
  - <cfdi:Complemento>
    <tfd:TimbreFiscalDigital Version="1.1" xsi:schemaLocation="http://www.sat.gob.mx/TimbreFiscalDigital
      http://www.sat.gob.mx/sitio_internet/cfd/TimbreFiscalDigital/TimbreFiscalDigitalv11.xsd" RfcProvCertif="CAD100607RY8"
      SelloSAT="Rnp+PQvem6k+5OGSLvC5Kh1kYPg6l3W2LGpjifY13pDn7Pnh0dD3bOvR45ur5dc4ttMMYwzLZejQHfenXVDY6GQN61Q/e2+4V
      SelloCFDI="coIhUzQAT40LZ8psNxHP+3eDBDRjgqI2AuO39TTihg4zb+NZ7R4dLGzrv3+2Se+6kLzz8t1EwxylyNjQRj5Qk5kneL9WQtsR+ZHRCZgIxeVfIyzyK4
      NoCertificadoSAT="00001000000507247013" UUID="78835d20-2781-47c4-b360-767165abd428" FechaTimbrado="2021-10-12T12:22:44"
      xmlns:tfd="http://www.sat.gob.mx/TimbreFiscalDigital"/>
  </cfdi:Complemento>
</cfdi:Comprobante>
```



Fecha y hora de consulta

13/10/2021 11:59:26 AM

Contrato

00721093

Nombre del Cliente

CENTRO DE CONCILIACION  
LABORAL DEL ESTADO DE TABAS

BBVA Net Cash - Pagos Interbancarios

## Operación autorizada

Transferencia en proceso de validación y aplicación.

### Datos del firmante

Usuario: ADMIN1

Poder: 100%

### Datos de la operación

Tipo de operación: Pago Interbancario

Descripción: RETROACTIVO ISSET 21

Importe de la operación: 4,111.45 MXP

Cuenta de retiro: 0116175821

Cuenta de depósito: 021790040551495879

Divisa de la cuenta: MXP

Divisa de la cuenta: MXP

Titular de la cuenta: CENTRO DE CONCILIACION  
LABORAL DEL ESTADO DE  
TABASCOTitular de la cuenta: INSTITUTO DE SEGURIDAD  
SOCIAL

Nombre banco destino: HSBC

Fecha de creación: 13/10/2021

Fecha de aplicación: 13/10/2021

Concepto de pago: 0085 Q.18 24666

Referencia numérica: 0085

Instrumento de seguridad: ASD 6550052223

Hora de captura en el canal: 11:59:23

### Datos de confirmación de la transferencia

Folio interbancario: 0000782300

Clave de rastreo: 002601002110130000782300

Folio de firma: 0041813127

Folio único: I401202110131159230041813133

### Estado operación

Porcentaje Firmado: 100%

Estado: Operado

### Detalle de firmas

Acción	Usuario	Porcentaje aportado	Fecha
CREO	ADMIN1	--- %	13/10/2021
FIRMO	ADMIN1	100 %	13/10/2021



<b>FOLIO FISCAL</b>	e63fe2b9-c149-400f-a1a1-70e54219c19d
<b>TIPO COMPROBANTE</b>	I - Ingreso
<b>NO. DE SERIE DEL CERTIFICADO DEL SAT</b>	00001000000507247013
<b>NO. DE SERIE DEL CERTIFICADO DEL EMISOR</b>	00001000000414379093
<b>FECHA Y HORA DE CERTIFICACION</b>	2021-10-12T15:14:38
<b>FECHA Y HORA DE EMISION</b>	2021-10-12T15:14:35
<b>SERIE Y FOLIO</b>	I 24666

DATOS FISCALES
R.F.C. CCL200219GR2
CENTRO DE CONCILIACION LABORAL DEL ESTADO DE TABASCO BENITO JUAREZ GARCIA No. 111 CENTRO VILLAHERMOSA, TABASCO, MEXICO C.P. 86000

**METODO DE PAGO:** PPD-PAGO EN PARCIALIDADES **FORMA DE PAGO:** 99-POR DEFINIR O DIFERIDO **REGIMEN FISCAL:** 603-PERSONAS MORALES CON FINES MONEDA: MXN NO LUCRATIVOS

CANTIDAD	UNIDAD	DESCRIPCION	PRECIO UNITARIO	IMPORTE
1	Tarifa	14.50% PRESTACIONES MEDICAS (APORTACIONES PATRONALES)	1,419.48	1,419.48
1	Tarifa	0.50% SEGURO DE VIDA Y APOYO DE GASTOS FUNERARIOS (APORTACIONES PATRONALES)	48.95	48.95
1	Tarifa	8% ESQUEMA DE BENEFICIO DEFINIDO (APORTACIONES PATRONALES)	783.16	783.16
1	Tarifa	0.70% SERVICIOS ASISTENCIALES (APORTACIONES PATRONALES)	68.40	68.40
1	Tarifa	0.30 DEPORTE, RECREACION Y CULTURA (APORTACIONES PATRONALES)	29.37	29.37
1	Tarifa	2% FONDO GENERAL DE ADMINISTRACION (APORTACIONES PATRONALES)	195.79	195.79
1	Tarifa	5.40% CUENTA INDIVIDUAL	528.60	528.60
1	Tarifa	3.50% PRESTACIONES MEDICAS (CUOTAS TRABAJADOR)	342.60	342.60
1	Tarifa	0.50% SEGURO DE VIDA Y APOYO DE GASTOS FUNERARIOS (CUOTAS TRABAJADOR)	48.95	48.95
1	Tarifa	4.60% ESQUEMA DE BENEFICIO DEFINIDO (CUOTAS TRABAJADOR)	450.40	450.40
1	Tarifa	0.70% SERVICIOS ASISTENCIALES (CUOTAS TRABAJADOR)	68.50	68.50
1	Tarifa	0.30% DEPORTE, RECREACION Y CULTURA (CUOTAS TRABAJADOR)	29.35	29.35
1	Tarifa	1% FONDO GENERAL DE ADMINISTRACION (CUOTAS TRABAJADOR)	97.90	97.90
RETROACTIVO 2021				

**IMPORTE EN LETRAS:** CUATRO MIL CIENTO ONCE PESOS 45/100 M.N.

**SUBTOTAL** 4,111.45  
**IVA(16%)** 0.00  
**TOTAL** 4,111.45

**SELLO DIGITAL EMISOR**

X36ibwimruXJH3qxr5cHVccHAKgikAgvmFVi5GVH7zLgTm74Se7lxsjSSp7Vn1bmqzHHCe4qKkiaX4azNkAe9eBleaQyYU5Sj51Ud77O+VxBbgzSrpc  
HIUGT++XJkBoGWu3XGSb4Dfg/OWc5esda97IYTuno5UprRODCBFjHhVj1RCVNEFbeuDLASnRVpAMMWoY6sCrLUCXQI3sx+warDVEmpaugFL  
IMXNDQeG49aC2MrbFcOZZ8Ab02xRpxfykN8H+vPhGixf+eUDw7C08R3JNTMF0GIM9+Un/nUPSbRPHjDsaTJNr7UUttrvs0Jf9ZeniMH7nclWLF8B8D

**SELLO DIGITAL DEL SAT**

LcSaulBALIHOb7Cm9ahODBBolT8dGqjreN1KQ0PFBavrpY63aC9QHDbq3l/d1D8rH3unMjdBsRu9Z4vQt4pXXjab8XzKeQ6hy5sJIN9DStu5mbh  
0Bo1fzNGFM2y71cp5PSe8Jtk8NJamCNjmO3S8KL1J56VWR8DikX+ks4S/4A9RmV3FvkTBHY6TrCbl2D4ErLyFnm/SNKHqM1V9T1oVZCwc7IGU  
Jhkhvz4XcXMFisNhhK9e9sQ1ZzP2SfYuawP31Y20pUpA8qCNAYUQdCxpQVH/sniA5ieUv8eUEKamdmsXQgRHYn/rZAYo4GJ2ky/h7e7dM7zva

**CADENA ORIGINAL DEL COMPLEMENTO DE CERTIFICACION DEL SAT**

||1.1|e63fe2b9-c149-400f-a1a1-70e54219c19d|2021-10-12T15:14:38|CAD100607RY8|X96ibwimruXJH3qxr5cHVccHAKgikAgvmFVi5GVH7zLgTm74Se7lxsjSSp7Vn1bmqzHHCe4qKkiaX4azNkAe9eBleaQy  
YU5Sj51Ud77O+VxBbgzSrpc|HIUGT++XJkBoGWu3XGSb4Dfg/OWc5esda97IYTuno5UprRODCBFjHhVj1RCVNEFbeuDLASnRVpAMMWoY6sCr  
LUCXQI3sx+warDVEmpaugFLIMXNDQeG49aC2MrbFcOZZ8Ab02xRpxfykN8H+vPhGixf+eUDw7C08R3JNTMF0GIM9+Un/nUPSbRPHjDsaTJNr7UUt



</xml version="1.0" encoding="UTF-8"?>  
<cfdi:Comprobante  
Sello="X96ibwimruXJH3qxr5cHVccHAKgikAgvmFVi5GVH7zLgTm74Se7ixsjSSp7Vn1bmqzHHcE4qKkiaX4azNkAe9eBleaQyYu5Sj51Ud770+/VxBgzSrpb  
NoCertificado="00001000000414379093"  
Certificado="MIIGczCCBFugAwIBAgIUMDAwMDEwMDAwMDA0MTQzNzkwOTMwDQYJKoZIhvcNAQELBQAwwGyMTgwNgYDVQDDC9BLkMuI  
LugarExpedicion="86000" Folio="24666" Serie="I" FormaPago="99" Total="4111.45" SubTotal="4111.45" TipoDeComprobante="I" MetodoPago="PPD"  
Moneda="MXN" Fecha="2021-10-12T15:14:35" Version="3.3" xsi:schemaLocation="http://www.sat.gob.mx/cfd/3  
http://www.sat.gob.mx/sitio\_internet/cfd/3/cfdv33.xsd" xmlns:xsi="http://www.w3.org/2001/XMLSchema-instance" xmlns:cfdi="http://www.sat.gob.mx/cfd/3">  
<cfdi:Emisor RegimenFiscal="603" Nombre="INSTITUTO DE SEGURIDAD SOCIAL DEL ESTADO DE TABASCO" Rfc="ISS81010137"/>  
<cfdi:Receptor Nombre="CENTRO DE CONCILIACION LABORAL DEL ESTADO DE TABASCO" Rfc="CCL200219GR2" UsoCFDI="G03"/>  
- <cfdi:Conceptos>  
<cfdi:Concepto Importe="1419.48" ValorUnitario="1419.48" Descripcion="14.50% PRESTACIONES MEDICAS (APORTACIONES PATRONALES)"  
Cantidad="1" Unidad="Tarifa" ClaveUnidad="A9" ClaveProdServ="84131609"/>  
<cfdi:Concepto Importe="48.95" ValorUnitario="48.95" Descripcion="0.50% SEGURO DE VIDA Y APOYO DE GASTOS FUNERARIOS  
(APORTACIONES PATRONALES)" Cantidad="1" Unidad="Tarifa" ClaveUnidad="A9" ClaveProdServ="84131609"/>  
<cfdi:Concepto Importe="783.16" ValorUnitario="783.16" Descripcion="8% ESQUEMA DE BENEFICIO DEFINIDO (APORTACIONES  
PATRONALES)" Cantidad="1" Unidad="Tarifa" ClaveUnidad="A9" ClaveProdServ="84131609"/>  
<cfdi:Concepto Importe="68.40" ValorUnitario="68.40" Descripcion="0.70% SERVICIOS ASISTENCIALES (APORTACIONES PATRONALES)"  
Cantidad="1" Unidad="Tarifa" ClaveUnidad="A9" ClaveProdServ="84131609"/>  
<cfdi:Concepto Importe="29.37" ValorUnitario="29.37" Descripcion="0.30 DEPORTE, RECREACION Y CULTURA (APORTACIONES  
PATRONALES)" Cantidad="1" Unidad="Tarifa" ClaveUnidad="A9" ClaveProdServ="84131609"/>  
<cfdi:Concepto Importe="195.79" ValorUnitario="195.79" Descripcion="2% FONDO GENERAL DE ADMINISTRACION (APORTACIONES  
PATRONALES)" Cantidad="1" Unidad="Tarifa" ClaveUnidad="A9" ClaveProdServ="84131609"/>  
<cfdi:Concepto Importe="528.60" ValorUnitario="528.60" Descripcion="5.40% CUENTA INDIVIDUAL" Cantidad="1" Unidad="Tarifa"  
ClaveUnidad="A9" ClaveProdServ="84131700"/>  
<cfdi:Concepto Importe="342.60" ValorUnitario="342.60" Descripcion="3.50% PRESTACIONES MEDICAS (CUOTAS TRABAJADOR)"  
Cantidad="1" Unidad="Tarifa" ClaveUnidad="A9" ClaveProdServ="84131609"/>  
<cfdi:Concepto Importe="48.95" ValorUnitario="48.95" Descripcion="0.50% SEGURO DE VIDA Y APOYO DE GASTOS FUNERARIOS (CUOTAS  
TRABAJADOR)" Cantidad="1" Unidad="Tarifa" ClaveUnidad="A9" ClaveProdServ="84131609"/>  
<cfdi:Concepto Importe="450.40" ValorUnitario="450.40" Descripcion="4.60% ESQUEMA DE BENEFICIO DEFINIDO (CUOTAS TRABAJADOR)"  
Cantidad="1" Unidad="Tarifa" ClaveUnidad="A9" ClaveProdServ="84131609"/>  
<cfdi:Concepto Importe="68.50" ValorUnitario="68.50" Descripcion="0.70% SERVICIOS ASISTENCIALES (CUOTAS TRABAJADOR)"  
Cantidad="1" Unidad="Tarifa" ClaveUnidad="A9" ClaveProdServ="84131609"/>  
<cfdi:Concepto Importe="29.35" ValorUnitario="29.35" Descripcion="0.30% DEPORTE, RECREACION Y CULTURA (CUOTAS TRABAJADOR)"  
Cantidad="1" Unidad="Tarifa" ClaveUnidad="A9" ClaveProdServ="84131609"/>  
<cfdi:Concepto Importe="97.90" ValorUnitario="97.90" Descripcion="1% FONDO GENERAL DE ADMINISTRACION (CUOTAS TRABAJADOR)"  
Cantidad="1" Unidad="Tarifa" ClaveUnidad="A9" ClaveProdServ="84131609"/>  
</cfdi:Conceptos>  
- <cfdi:Complemento>  
<tfd:TimbreFiscalDigital Version="1.1" xsi:schemaLocation="http://www.sat.gob.mx/TimbreFiscalDigital  
http://www.sat.gob.mx/sitio\_internet/cfd/TimbreFiscalDigital/TimbreFiscalDigitalv11.xsd" RfcProvCertif="CAD100607RY8"  
SelloSAT="LcSauLBALIHOb7Cm9ahODBBOLT8dGqjreNJKQ0PFBavrpY63aCc9QHDblq31/d1D8rH3unMjdBsRu9Z4vQt4pXXjab8XzKeQ6  
SelloCFD="X96ibwimruXJH3qxr5cHVccHAKgikAgvmFVi5GVH7zLgTm74Se7ixsjSSp7Vn1bmqzHHcE4qKkiaX4azNkAe9eBleaQyYu5Sj51Ud  
NoCertificadoSAT="00001000000507247013" UUID="e63fe2b9-c149-400f-a1a1-70e54219c19d" FechaTimbrado="2021-10-12T15:14:38"  
xmlns:tfd="http://www.sat.gob.mx/TimbreFiscalDigital"/>  
</cfdi:Complemento>  
</cfdi:Comprobante>





**CENTRO DE CONCILIACIÓN LABORAL DEL ESTADO DE TABASCO**  
**Estado de Situación Financiera Detallado - LDF**  
**Al 31 de Diciembre de 2020 y al 30 de Septiembre de 2021**  
**(PESOS)**



Concepto	30 de septiembre de 2021	31 de Diciembre de 2020	Concepto	30 de septiembre de 2021	31 de Diciembre de 2020
<b>ACTIVO</b>			<b>PASIVO</b>		
<b>Activo Circulante</b>			<b>Activo Circulante</b>		
a. Efectivo y Equivalentes (a=a1+a2+a3+a4+a5+a6+a7)			a. Cuentas por Pagar a Corto Plazo (a=a1+a2+a3+a4+a5+a6+a7+a8+a9)		
a1) Efectivo	570,895.51	158,481.90	a1) Servicios Personales por Pagar a Corto Plazo	89,040.05	158,481.90
a2) Bancos/Tesorería	0.00	0.00	a2) Proveedores por Pagar a Corto Plazo	0.00	0.00
a3) Bancos/Depositos y Otros	570,895.51	158,481.90	a3) Contratistas por Obras Públicas por Pagar a Corto Plazo	0.00	0.00
a4) Inversiones Temporales (Hasta 3 meses)	0.00	0.00	a4) Participaciones y Aportaciones por Pagar a Corto Plazo	0.00	0.00
a5) Fondos con Afectación Específica	0.00	0.00	a5) Transferencias Otorgadas por Pagar a Corto Plazo	0.00	0.00
a6) Depósitos de Fondos de Terceros en Garantía y/o Administración	0.00	0.00	a6) Intereses, Comisiones y Otros Gastos de la Deuda Pública por Pagar a Corto Plazo	0.00	0.00
a7) Otros Efectivos y Equivalentes	0.00	0.00	a7) Retenciones y Contribuciones por Pagar a Corto Plazo	89,040.05	158,481.90
b. Derechos a Recibir Efectivo o Equivalentes (b=b1+b2+b3+b4+b5+b6+b7)	0.00	0.00	a8) Devoluciones de la Ley de Ingresos por Pagar a Corto Plazo	0.00	0.00
b1) Inversiones Financieras de Corto Plazo	0.00	0.00	a9) Otras Cuentas por Pagar a Corto Plazo	0.00	0.00
b2) Cuentas por Cobrar a Corto Plazo	0.00	0.00	b. Documentos por Pagar a Corto Plazo (b=b1+b2+b3)	0.00	0.00
b3) Deudores Diversos por Cobrar a Corto Plazo	0.00	0.00	b1) Documentos Comerciales por Pagar a Corto Plazo	0.00	0.00
b4) Ingresos por Recuperar a Corto Plazo	0.00	0.00	b2) Documentos con Contratistas por Obras Públicas por Pagar a Corto Plazo	0.00	0.00
b5) Deudores por Anticipos de la Tesorería a Corto Plazo	0.00	0.00	b3) Otros Documentos por Pagar a Corto Plazo	0.00	0.00
b6) Préstamos Otorgados a Corto Plazo	0.00	0.00	c. Porción a Corto Plazo de la Deuda Pública a Largo Plazo (c=c1+c2)	0.00	0.00
b7) Otros Derechos a Recibir Efectivo o Equivalentes a Corto Plazo	0.00	0.00	c1) Porción a Corto Plazo de la Deuda Pública	0.00	0.00
c. Derechos a Recibir Bienes o Servicios (c=c1+c2+c3+c4+c5)	0.00	0.00	c2) Porción a Corto Plazo de Arrendamiento Financiero	0.00	0.00
c1) Anticipo a Proveedores por Adquisición de Bienes y Prestación de Servicios a Corto Plazo	0.00	0.00	d. Títulos y Valores a Corto Plazo	0.00	0.00
c2) Anticipo a Proveedores por Adquisición de Bienes Inmuebles y Muebles a Corto Plazo	0.00	0.00	e. Pasivos Diferidos a Corto Plazo (e=e1+e2+e3)	0.00	0.00
c3) Anticipo a Proveedores por Adquisición de Bienes Intangibles a Corto Plazo	0.00	0.00	e1) Ingresos Cobrados por Adelantado a Corto Plazo	0.00	0.00
c4) Anticipo a Contratistas por Obras Públicas a Corto Plazo	0.00	0.00	e2) Intereses Cobrados por Adelantado a Corto Plazo	0.00	0.00
c5) Otros Derechos a Recibir Bienes o Servicios a Corto Plazo	0.00	0.00	e3) Otros Pasivos Diferidos a Corto Plazo	0.00	0.00
d. Inventarios (d=d1+d2+d3+d4+d5)	0.00	0.00	f. Fondos y Bienes de Terceros en Garantía y/o Administración a Corto Plazo ((f=f1+f2+f3+f4+f5+f6))	0.00	0.00
d1) Inventario de Mercancías para Venta	0.00	0.00	f1) Fondos en Garantía a Corto Plazo	0.00	0.00
d2) Inventario de Mercancías Terminadas	0.00	0.00	f2) Fondos en Administración a Corto Plazo	0.00	0.00
d3) Inventario de Mercancías en Proceso de Elaboración	0.00	0.00	f3) Fondos Contingentes a Corto Plazo	0.00	0.00
d4) Inventario de Materias Primas, Materiales y Suministros para Producción	0.00	0.00	f4) Fondos de Fideicomisos, Mandatos y Contratos Análogos a Corto Plazo	0.00	0.00
d5) Bienes en Tránsito	0.00	0.00	f5) Otros Fondos de Terceros en Garantía y/o Administración a Corto Plazo	0.00	0.00
e. Almacenes	0.00	0.00	f6) Valores y Bienes en Garantía a Corto Plazo	0.00	0.00
f. Estimación por Pérdida o Deterioro de Activos Circulantes (f=f1+f2)	0.00	0.00	f7) Provisiones a Corto Plazo (g=g1+g2+g3)	0.00	0.00
f1) Estimaciones para Cuentas Incobrables por Derechos a Recibir Efectivo o Equivalentes	0.00	0.00	g1) Provisión para Demandas y Juicios a Corto Plazo	0.00	0.00
f2) Estimación por Deterioro de Inventarios	0.00	0.00	g2) Provisión para Contingencias a Corto Plazo	0.00	0.00
g. Otros Activos Circulantes (g=g1+g2+g3+g4)	0.00	0.00	g3) Otras Provisiones a Corto Plazo	0.00	0.00
g1) Valores en Garantía	0.00	0.00	h. Otros Pasivos a Corto Plazo (h=h1+h2+h3)	0.00	0.00
g2) Bienes en Garantía (excluye depósitos de fondos)	0.00	0.00	h1) Ingresos por Clasificar	0.00	0.00
g3) Bienes Derivados de Embargos, Decomisos, Aseguramientos y Dación en Pago	0.00	0.00	h2) Recaudación por Participar	0.00	0.00
g4) Adquisición con Fondos de Terceros	0.00	0.00	h3) Otros Pasivos Circulantes	0.00	0.00
<b>IA. Total de Activos Circulantes (IA = a + b + c + d + e + f + g)</b>	<b>570,895.51</b>	<b>158,481.90</b>	<b>IA. Total de Pasivos Circulantes (IIA = a + b + c + d + e + f + g + h)</b>	<b>89,040.05</b>	<b>158,481.90</b>

<b>Activo No Circulante</b>					
a. Inversiones Financieras a Largo Plazo	0.00				0.00
b. Derechos a Recibir Efectivo o Equivalentes a Largo Plazo	0.00				0.00
c. Bienes Inmuebles, Infraestructura y Construcciones en Proceso	0.00				0.00
d. Bienes Muebles	0.00				0.00
e. Activos Intangibles	0.00				0.00
f. Depreciación, Deterioro y Amortización Acumulada de Bienes	0.00				0.00
g. Activos Diferidos	0.00				0.00
h. Estimación por Pérdida o Deterioro de Activos no Circulantes	0.00				0.00
i. Otros Activos no Circulantes	0.00				0.00
<b>IB. Total de Activos No Circulantes (IB = a + b + c + d + e + f + g + h + i)</b>	<b>0.00</b>				<b>0.00</b>
<b>I. Total del Activo (I = IA + IB)</b>	<b>570,896.51</b>	<b>158,481.90</b>			<b>158,481.90</b>
<b>HACIENDA PÚBLICA/PATRIMONIO</b>					
<b>IIA. Hacienda Pública/Patrimonio Contribuido (IIA = a + b + c)</b>					<b>0.00</b>
a. Aportaciones					0.00
b. Donaciones de Capital					0.00
c. Actualización de la Hacienda Pública/Patrimonio					0.00
<b>IIIB. Hacienda Pública/Patrimonio Generado (IIIB = a + b + c + d + e)</b>					<b>481,855.46</b>
a. Resultados del Ejercicio (Ahorro/ Desahorro)					481,855.46
b. Resultados de Ejercicios Anteriores					0.00
c. Revaluos					0.00
d. Reservas					0.00
e. Rectificaciones de Resultados de Ejercicios Anteriores					0.00
<b>IIIC. Exceso o Insuficiencia en la Actualización de la Hacienda Pública/Patrimonio (IIIC=a+b)</b>					<b>0.00</b>
a. Resultado por Posición Monetaria					0.00
b. Resultado por Tenencia de Activos no Monetarios					0.00
<b>III. Total Hacienda Pública/Patrimonio (III = IIIA + IIIB + IIIC)</b>					<b>481,855.46</b>
<b>IV. Total del Pasivo y Hacienda Pública/Patrimonio (IV = II + III)</b>					<b>570,896.51</b>

"Bajo protesta de decir verdad declaramos que los Estados Financieros y sus Notas, son razonablemente correctos y son responsabilidad del emisor".



L.C.P. SABINO RODRÍGUEZ MARTÍNEZ  
JEFE DEL DEPARTAMENTO DE ADMINISTRACIÓN



L.C.P. SABINO RODRÍGUEZ MARTÍNEZ  
JEFE DEL DEPARTAMENTO DE ADMINISTRACIÓN



C. ALEJANDRA DÍAZ ALVARADO  
DIRECTORA GENERAL

**CENTRO DE CONCILIACIÓN LABORAL DEL ESTADO DE TABASCO**

**Informe Análítico de la Deuda Pública y Otros Pasivos - LDF**

**Del 01 de Enero al 30 de Septiembre de 2021**

**(PESOS)**



Denominación de la Deuda Pública y Otros Pasivos	Saldo al 31 de Diciembre de 2020	Disposiciones del Periodo	Amortizaciones del Periodo	Revaluaciones, Reclasificaciones y Otros Ajustes	Saldo Final del Periodo	Pago de Intereses del Periodo	Pago de Comisiones y demás costos asociados durante el Periodo
<b>1. Deuda Pública (1=A+B)</b>	<b>0.00</b>	<b>0.00</b>	<b>0.00</b>	<b>0.00</b>	<b>0.00</b>	<b>0.00</b>	<b>0.00</b>
<b>A. Corto Plazo (A=a1+a2+a3)</b>	<b>0.00</b>	<b>0.00</b>	<b>0.00</b>	<b>0.00</b>	<b>0.00</b>	<b>0.00</b>	<b>0.00</b>
a1) Instituciones de Crédito	0.00	0.00	0.00	0.00	0.00	0.00	0.00
a2) Títulos y Valores	0.00	0.00	0.00	0.00	0.00	0.00	0.00
a3) Arrendamientos Financieros	0.00	0.00	0.00	0.00	0.00	0.00	0.00
<b>B. Largo Plazo (B=b1+b2+b3)</b>	<b>0.00</b>	<b>0.00</b>	<b>0.00</b>	<b>0.00</b>	<b>0.00</b>	<b>0.00</b>	<b>0.00</b>
b1) Instituciones de Crédito	0.00	0.00	0.00	0.00	0.00	0.00	0.00
b2) Títulos y Valores	0.00	0.00	0.00	0.00	0.00	0.00	0.00
b3) Arrendamientos Financieros	0.00	0.00	0.00	0.00	0.00	0.00	0.00
<b>2. Otros Pasivos</b>	<b>158,481.90</b>	<b>5,315,924.56</b>	<b>5,385,366.41</b>	<b>0.00</b>	<b>89,040.05</b>	<b>0.00</b>	<b>0.00</b>
	158,481.90	5,315,924.56	5,385,366.41	0.00	89,040.05	0.00	0.00
<b>3. Total de la Deuda Pública y Otros Pasivos (3=1+2)</b>	<b>158,481.90</b>	<b>5,315,924.56</b>	<b>5,385,366.41</b>	<b>0.00</b>	<b>89,040.05</b>	<b>0.00</b>	<b>0.00</b>
<b>4. Deuda Contingente 1 (informativo)</b>	<b>0.00</b>	<b>0.00</b>	<b>0.00</b>	<b>0.00</b>	<b>0.00</b>	<b>0.00</b>	<b>0.00</b>
A. Deuda Contingente 1	0.00	0.00	0.00	0.00	0.00	0.00	0.00
B. Deuda Contingente 2	0.00	0.00	0.00	0.00	0.00	0.00	0.00
C. Deuda Contingente XX	0.00	0.00	0.00	0.00	0.00	0.00	0.00
<b>5. Valor de Instrumentos Bono Cupón Cero 2 (Informativo)</b>	<b>0.00</b>	<b>0.00</b>	<b>0.00</b>	<b>0.00</b>	<b>0.00</b>	<b>0.00</b>	<b>0.00</b>
A. Instrumento Bono Cupón Cero 1	0.00	0.00	0.00	0.00	0.00	0.00	0.00
B. Instrumento Bono Cupón Cero 2	0.00	0.00	0.00	0.00	0.00	0.00	0.00
C. Instrumento Bono Cupón Cero XX	0.00	0.00	0.00	0.00	0.00	0.00	0.00

1 Se refiere a cualquier Financiamiento sin fuente o garantía de pago definida, que sea asumida de manera solidaria o subsidiaria por las Entidades Federativas con sus Municipios, organismos descentralizados y empresas de participación estatal mayoritaria y fideicomisos, locales o municipales, y por los Municipios con sus respectivos organismos descentralizados y empresas de participación municipal mayoritaria.

2 Se refiere al valor del Bono Cupón Cero que respalda el pago de los créditos asociados al mismo (Activo).

Obligaciones a Corto Plazo	Monto Contratado	Plazo Pactado	Tasa de Interés	Comisiones y Costos Relacionados	Tasa Efectiva
<b>6. Obligaciones a Corto Plazo (Informativo)</b>	<b>0.00</b>	<b>0.00</b>	<b>0.00</b>	<b>0.00</b>	<b>0.00</b>
A. Crédito 1	0.00	0.00	0.00	0.00	0.00
B. Crédito 2	0.00	0.00	0.00	0.00	0.00
C. Crédito XX	0.00	0.00	0.00	0.00	0.00

"Bajo protesta de decir verdad declaramos que los Estados Financieros y sus Notas, son razonablemente correctos y son responsabilidad del emisor".

**L.C.P. SABINO RODRÍGUEZ MARTÍNEZ**

**JEFE DEL DEPARTAMENTO DE ADMINISTRACIÓN**

**L.C.P. SABINO RODRÍGUEZ MARTÍNEZ**

**JEFE DEL DEPARTAMENTO DE ADMINISTRACIÓN**

**C. ALEJANDRA DÍAZ ALVARADO**

**DIRECTORA GENERAL**

**GENTRO DE CONCILIACIÓN LABORAL DEL ESTADO DE TABASCO**  
**Informe Analítico de Obligaciones Diferentes de Financiamientos – LDF**

**Del 01 de Enero al 30 de Septiembre de 2021**  
**(PESOS)**



Denominación de las Obligaciones Diferentes de Financiamiento	Fecha del Contrato	Fecha de inicio de operación del proyecto	Fecha de vencimiento	Monto de la inversión pactado	Plazo pactado	Monto promedio mensual del pago de la contraprestación	Monto promedio mensual del pago correspondiente al pago de inversión	Monto pagado de la inversión al 30 de septiembre de 2021	Monto pagado de la inversión actualizado al 30 de septiembre de 2021	Saldo pendiente por pagar de la inversión al 30 de septiembre de 2021 (m = g - i)
<b>A. Asociaciones Público Privadas (APP's) (A=a+b+c+d)</b>										
a) APP 1	0.00	0.00	0.00	0.00	0.00	0.00	0.00	0.00	0.00	0.00
b) APP 2	0.00	0.00	0.00	0.00	0.00	0.00	0.00	0.00	0.00	0.00
c) APP 3	0.00	0.00	0.00	0.00	0.00	0.00	0.00	0.00	0.00	0.00
d) APP XX	0.00	0.00	0.00	0.00	0.00	0.00	0.00	0.00	0.00	0.00
<b>B. Otros Instrumentos (B=a+b+c+d)</b>										
a) Otro Instrumento 1	0.00	0.00	0.00	0.00	0.00	0.00	0.00	0.00	0.00	0.00
b) Otro Instrumento 2	0.00	0.00	0.00	0.00	0.00	0.00	0.00	0.00	0.00	0.00
c) Otro Instrumento 3	0.00	0.00	0.00	0.00	0.00	0.00	0.00	0.00	0.00	0.00
d) Otro Instrumento XX	0.00	0.00	0.00	0.00	0.00	0.00	0.00	0.00	0.00	0.00
<b>C. Total de Obligaciones Diferentes de Financiamiento (C=A+B)</b>	0.00	0.00	0.00	0.00	0.00	0.00	0.00	0.00	0.00	0.00

"Bajo protesta de decir verdad declaramos que los Estados Financieros y sus Notas, son razonablemente correctos y son responsabilidad del emisor".



**L.C.P. SABINO RODRÍGUEZ MARTÍNEZ**  
**JEFE DEL DEPARTAMENTO DE ADMINISTRACIÓN**



**L.C.P. SABINO RODRÍGUEZ MARTÍNEZ**  
**JEFE DEL DEPARTAMENTO DE ADMINISTRACIÓN**



**G. ALEJANDRA DÍAZ ALVARADO**  
**DIRECTORA GENERAL**





**CENTRO DE CONCILIACION LABORAL DEL ESTADO DE TABASCO**  
**Balance Presupuestario - LDF**  
**Del 01 de Enero al 30 de Septiembre de 2021**  
**(PESOS)**



Concepto	Estimado/ Aprobado	Devengado	Recaudado/ Pagado
<b>A. Ingresos Totales (A=A1+A2+A3)</b>	<b>0.00</b>	<b>5,773,029.65</b>	<b>5,773,029.65</b>
A1. Ingresos de Libre Disposición	0.00	5,773,029.65	5,773,029.65
A2. Transferencias Federales Etiquetadas	0.00	0.00	0.00
A3. Financiamiento Neto	0.00	0.00	0.00
<b>B. Egresos Presupuestarios<sup>1</sup> (B=B1+B2)</b>	<b>0.00</b>	<b>5,291,174.19</b>	<b>5,202,134.14</b>
B1. Gasto No Etiquetado (sin incluir Amortización de la Deuda Pública)	0.00	5,291,174.19	5,202,134.14
B2. Gasto Etiquetado (sin incluir Amortización de la Deuda Pública)	0.00	0.00	0.00
<b>C. Remanentes del Ejercicio Anterior (C=C1+C2)</b>	<b>0.00</b>	<b>0.00</b>	<b>0.00</b>
C1. Remanentes de Ingresos de Libre Disposición aplicados en el periodo	0.00	0.00	0.00
C2. Remanentes de Transferencias Federales Etiquetadas aplicados en el periodo	0.00	0.00	0.00
<b>I. Balance Presupuestario (I=A-B-C)</b>	<b>0.00</b>	<b>481,855.46</b>	<b>570,895.51</b>
<b>II. Balance Presupuestario sin Financiamiento Neto (II=I-A3)</b>	<b>0.00</b>	<b>481,855.46</b>	<b>570,895.51</b>
<b>III. Balance Presupuestario sin Financiamiento Neto y sin Remanentes del Ejercicio Anterior (III=II-C)</b>	<b>0.00</b>	<b>481,855.46</b>	<b>570,895.51</b>

Concepto	Aprobado	Devengado	Pagado
<b>E. Intereses, Comisiones y Gastos de la Deuda (E=E1+E2)</b>	<b>0.00</b>	<b>0.00</b>	<b>0.00</b>
E1. Intereses, Comisiones y Gastos de la Deuda con Gasto No Etiquetado	0.00	0.00	0.00
E2. Intereses, Comisiones y Gastos de la Deuda con Gasto Etiquetado	0.00	0.00	0.00
<b>IV. Balance Primario (IV=III+E)</b>	<b>0.00</b>	<b>481,855.46</b>	<b>570,895.51</b>

Concepto	Estimado/ Aprobado	Devengado	Recaudado/ Pagado
<b>F. Financiamiento (F=F1+F2)</b>	<b>0.00</b>	<b>0.00</b>	<b>0.00</b>
F1. Financiamiento con Fuente de Pago de Ingresos de Libre Disposición	0.00	0.00	0.00
F2. Financiamiento con Fuente de Pago de Transferencias Federales Etiquetadas	0.00	0.00	0.00
<b>G. Amortización de la Deuda (G=G1+G2)</b>	<b>0.00</b>	<b>0.00</b>	<b>0.00</b>
G1. Amortización de la Deuda Pública con Gasto No Etiquetado	0.00	0.00	0.00
G2. Amortización de la Deuda Pública con Gasto Etiquetado	0.00	0.00	0.00
<b>A3. Financiamiento Neto (A3 = F - G)</b>	<b>0.00</b>	<b>0.00</b>	<b>0.00</b>

"Bajo protesta de decir verdad declaramos que los Estados Financieros y sus Notas, son razonablemente correctos y son responsabilidad del emisor".

Concepto	Estimado/ Aprobado	Devengado	Recaudado/ Pagado
A1. Ingresos de Libre Disposición	0.00	5,773,029.65	5,773,029.65
A3.1 Financiamiento Neto con Fuente de Pago de Ingresos de Libre Disposición (A3.1 = F1 - G1)	0.00	0.00	0.00
F1. Financiamiento con Fuente de Pago de Ingresos de Libre Disposición	0.00	0.00	0.00
G1. Amortización de la Deuda Pública con Gasto No Etiquetado	0.00	0.00	0.00
B1. Gasto No Etiquetado (sin incluir Amortización de la Deuda Pública)	0.00	5,291,174.19	5,202,134.14
C1. Remanentes de Ingresos de Libre Disposición aplicados en el periodo	0.00	0.00	0.00
<b>V. Balance Presupuestario de Recursos Disponibles (V = A1 + A3.1 - B1 + C1)</b>	<b>0.00</b>	<b>481,855.46</b>	<b>570,895.51</b>
<b>VI. Balance Presupuestario de Recursos Disponibles sin Financiamiento Neto (VI = V - A3.1)</b>	<b>0.00</b>	<b>481,855.46</b>	<b>570,895.51</b>

Concepto	Estimado/ Aprobado	Devengado	Recaudado/ Pagado
A2. Transferencias Federales Etiquetadas	0.00	0.00	0.00
A3.2 Financiamiento Neto con Fuente de Pago de Transferencias Federales Etiquetadas (A3.2 = F2 - G2)	0.00	0.00	0.00
F2. Financiamiento con Fuente de Pago de Transferencias Federales Etiquetadas	0.00	0.00	0.00
G2. Amortización de la Deuda Pública con Gasto Etiquetado	0.00	0.00	0.00
B2. Gasto Etiquetado (sin incluir Amortización de la Deuda Pública)	0.00	0.00	0.00
C2. Remanentes de Transferencias Federales Etiquetadas aplicados en el periodo	0.00	0.00	0.00
<b>VII. Balance Presupuestario de Recursos Etiquetados (VII = A2 + A3.2 - B2 + C2)</b>	<b>0.00</b>	<b>0.00</b>	<b>0.00</b>
<b>VIII. Balance Presupuestario de Recursos Etiquetados sin Financiamiento Neto (VIII = VII - A3.2)</b>	<b>0.00</b>	<b>0.00</b>	<b>0.00</b>

\*Bajo protesta de decir verdad declaramos que los Estados Financieros y sus Notas, son razonablemente correctos y son responsabilidad del emisor\*.



**L.C.P. SABINO RODRÍGUEZ MARTÍNEZ**  
**JEFE DEL DEPARTAMENTO DE**  
**ADMINISTRACIÓN**



**L.C.P. SABINO RODRÍGUEZ MARTÍNEZ**  
**JEFE DEL DEPARTAMENTO DE**  
**ADMINISTRACIÓN**



**C. ALEJANDRA DÍAZ ALVARADO**  
**DIRECTORA GENERAL**

## CENTRO DE CONCILIACIÓN LABORAL DEL ESTADO DE TABASCO



## Estado Analítico de Ingresos Detallado - LDF

Del 01 de Enero al 30 de Septiembre de 2021

(PESOS)



Concepto ( c )	Ingreso					Diferencia ( e )
	Estimado ( d )	Ampliaciones/ (Reducciones)	Modificado	Devengado	Recaudado	
<b>Ingresos de Libre Disposición</b>						
A. Impuestos	0.00	0.00	0.00	0.00	0.00	0.00
B. Cuotas y Aportaciones de Seguridad Social	0.00	0.00	0.00	0.00	0.00	0.00
C. Contribuciones de Mejoras	0.00	0.00	0.00	0.00	0.00	0.00
D. Derechos	0.00	0.00	0.00	0.00	0.00	0.00
E. Productos	0.00	0.00	0.00	0.00	0.00	0.00
F. Aprovechamientos	0.00	0.00	0.00	0.00	0.00	0.00
G. Ingresos por Ventas de Bienes y Servicios	0.00	0.00	0.00	0.00	0.00	0.00
H. Participaciones (H=h1+h2+h3+h4+h5+h6+h7+h8+h9+h10+h11)	8,139,421.39	-3,467.22	8,135,954.17	5,773,029.65	5,773,029.65	-2,366,391.74
h1) Fondo General de Participaciones	8,139,421.39	-3,467.22	8,135,954.17	5,773,029.65	5,773,029.65	-2,366,391.74
h2) Fondo de Fomento Municipal	0.00	0.00	0.00	0.00	0.00	0.00
h3) Fondo de Fiscalización y Recaudación	0.00	0.00	0.00	0.00	0.00	0.00
h4) Fondo de Compensación	0.00	0.00	0.00	0.00	0.00	0.00
h5) Fondo de Extracción de Hidrocarburos	0.00	0.00	0.00	0.00	0.00	0.00
h6) Impuesto Especial Sobre Producción y Servicios	0.00	0.00	0.00	0.00	0.00	0.00
h7) 0.136% de la Recaudación Federal Participable	0.00	0.00	0.00	0.00	0.00	0.00
h8) 3.17% Sobre Extracción de Petróleo	0.00	0.00	0.00	0.00	0.00	0.00
h9) Gasolinas y Diésel	0.00	0.00	0.00	0.00	0.00	0.00
h10) Fondo del Impuesto Sobre la Renta	0.00	0.00	0.00	0.00	0.00	0.00
h11) Fondo de Estabilización de los Ingresos de las Entidades Federativas	0.00	0.00	0.00	0.00	0.00	0.00
I. Incentivos Derivados de la Colaboración Fiscal (I=i1+i2+i3+i4+i5)	0.00	0.00	0.00	0.00	0.00	0.00
i1) Tenencia o Uso de Vehículos	0.00	0.00	0.00	0.00	0.00	0.00
i2) Fondo de Compensación ISAN	0.00	0.00	0.00	0.00	0.00	0.00
i3) Impuesto Sobre Automóviles Nuevos	0.00	0.00	0.00	0.00	0.00	0.00
i4) Fondo de Compensación de Repecos-Intermedios	0.00	0.00	0.00	0.00	0.00	0.00
i5) Otros Incentivos Económicos	0.00	0.00	0.00	0.00	0.00	0.00
J. Transferencias	0.00	0.00	0.00	0.00	0.00	0.00
K. Convenios	0.00	0.00	0.00	0.00	0.00	0.00
k1) Otros Convenios y Subsidios	0.00	0.00	0.00	0.00	0.00	0.00
L. Otros Ingresos de Libre Disposición (L=l1+l2)	0.00	0.00	0.00	0.00	0.00	0.00
l1) Participaciones en Ingresos Locales	0.00	0.00	0.00	0.00	0.00	0.00
l2) Otros Ingresos de Libre Disposición	0.00	0.00	0.00	0.00	0.00	0.00
<b>I. Total de Ingresos de Libre Disposición (I=A+B+C+D+E+F+G+H+I+J+K+L)</b>	<b>8,139,421.39</b>	<b>-3,467.22</b>	<b>8,135,954.17</b>	<b>5,773,029.65</b>	<b>5,773,029.65</b>	<b>-2,366,391.74</b>
<b>Ingresos Excedentes de Ingresos de Libre Disposición</b>	<b>0.00</b>	<b>0.00</b>	<b>0.00</b>	<b>0.00</b>	<b>0.00</b>	<b>0.00</b>

"Bajo protesta de decir verdad declaramos que los Estados Financieros y sus Notas, son razonablemente correctos y son responsabilidad del emisor".

<b>Transferencias Federales Etiquetadas</b>							
<b>A. Aportaciones</b>							
(A=a1+a2+a3+a4+a5+a6+a7+a8)	0.00	0.00	0.00	0.00	0.00	0.00	0.00
a1) Fondo de Aportaciones para la Nómina Educativa y Gasto Operativo	0.00	0.00	0.00	0.00	0.00	0.00	0.00
a2) Fondo de Aportaciones para los Servicios de Salud	0.00	0.00	0.00	0.00	0.00	0.00	0.00
a3) Fondo de Aportaciones para la Infraestructura Social	0.00	0.00	0.00	0.00	0.00	0.00	0.00
a4) Fondo de Aportaciones para el Fortalecimiento de los Municipios y de las Demarcaciones Territoriales del Distrito Federal	0.00	0.00	0.00	0.00	0.00	0.00	0.00
a5) Fondo de Aportaciones Múltiples	0.00	0.00	0.00	0.00	0.00	0.00	0.00
a6) Fondo de Aportaciones para la Educación Tecnológica y de Adultos	0.00	0.00	0.00	0.00	0.00	0.00	0.00
a7) Fondo de Aportaciones para la Seguridad Pública de los Estados y del Distrito Federal	0.00	0.00	0.00	0.00	0.00	0.00	0.00
a8) Fondo de Aportaciones para el Fortalecimiento de las Entidades Federativas	0.00	0.00	0.00	0.00	0.00	0.00	0.00
<b>B. Convenios (B=b1+b2+b3+b4)</b>	0.00	0.00	0.00	0.00	0.00	0.00	0.00
b1) Convenios de Protección Social en Salud	0.00	0.00	0.00	0.00	0.00	0.00	0.00
b2) Convenios de Descentralización	0.00	0.00	0.00	0.00	0.00	0.00	0.00
b3) Convenios de Reasignación	0.00	0.00	0.00	0.00	0.00	0.00	0.00
b4) Otros Convenios y Subsidios	0.00	0.00	0.00	0.00	0.00	0.00	0.00
<b>C. Fondos Distintos de Aportaciones (C=c1+c2)</b>	0.00	0.00	0.00	0.00	0.00	0.00	0.00
c1) Fondo para Entidades Federativas y Municipios Productores de Hidrocarburos	0.00	0.00	0.00	0.00	0.00	0.00	0.00
c2) Fondo Minero	0.00	0.00	0.00	0.00	0.00	0.00	0.00
<b>D. Transferencias, Subsidios y Subvenciones, y Pensiones y Jubilaciones</b>	0.00	0.00	0.00	0.00	0.00	0.00	0.00
<b>E. Otras Transferencias Federales Etiquetadas</b>	0.00	0.00	0.00	0.00	0.00	0.00	0.00
<b>II. Total de Transferencias Federales Etiquetadas (II = A + B + C + D + E)</b>	0.00	0.00	0.00	0.00	0.00	0.00	0.00
<b>III. Ingresos Derivados de Financiamientos (III = A)</b>	0.00	0.00	0.00	0.00	0.00	0.00	0.00
A. Ingresos Derivados de Financiamientos	0.00	0.00	0.00	0.00	0.00	0.00	0.00
<b>IV. Total de Ingresos (IV = I + II + III)</b>	8,139,421.39	-3,467.22	8,135,954.17	5,773,029.65	5,773,029.65	-2,366,391.74	
<b>Datos Informativos</b>							
1. Ingresos Derivados de Financiamientos con Fuente de Pago de Ingresos de Libre Disposición	0.00	0.00	0.00	0.00	0.00	0.00	0.00
2. Ingresos Derivados de Financiamientos con Fuente de Pago de Transferencias Federales Etiquetadas	0.00	0.00	0.00	0.00	0.00	0.00	0.00
3. Ingresos Derivados de Financiamientos (3 = 1 + 2)	0.00	0.00	0.00	0.00	0.00	0.00	0.00

"Bajo protesta de decir verdad declaramos que los Estados Financieros y sus Notas, son razonablemente correctos y son responsabilidad del emisor".



L.C.P. SABINO RODRÍGUEZ MARTÍNEZ  
JEFE DEL DEPARTAMENTO DE ADMINISTRACIÓN



L.C.P. SABINO RODRÍGUEZ MARTÍNEZ  
JEFE DEL DEPARTAMENTO DE ADMINISTRACIÓN



C. ALEJANDRA DÍAZ ALVARADO  
DIRECTORA GENERAL



**CENTRO DE CONCILIACIÓN LABORAL DEL ESTADO DE TABASCO**  
**Estado Analítico del Ejercicio del Presupuesto de Egresos Detallado - LDF**  
**Clasificación por Objeto del Gasto (Capítulo y Concepto)**  
**Del 01 de Enero al 30 de Septiembre de 2021**  
**(PESOS)**



Concepto	Egresos					Subejercicio
	Aprobado	Ampliaciones/ (Reducciones)	Modificado	Devengado	Pagado	
<b>I. Gasto No Etiquetado (I=A+B+C+D+E+F+G+H+I)</b>	<b>8,139,421.39</b>	<b>-3,467.22</b>	<b>8,135,954.17</b>	<b>5,291,174.19</b>	<b>5,202,134.14</b>	<b>2,844,779.98</b>
<b>A. Servicios Personales (A=a1+a2+a3+a4+a5+a6+a7)</b>	<b>5,439,421.39</b>	<b>-3,467.22</b>	<b>5,435,954.17</b>	<b>3,656,921.47</b>	<b>3,667,881.42</b>	<b>1,779,032.70</b>
a1) Remuneraciones al Personal de Carácter Permanente	539,837.51	10,917.25	550,754.76	414,407.25	398,172.28	136,347.51
a2) Remuneraciones al Personal de Carácter Transitorio	3,061,582.68	-31,453.56	3,030,129.12	2,087,231.66	2,058,810.61	942,897.46
a3) Remuneraciones Adicionales y Especiales	1,630,677.08	13,802.93	1,644,480.01	995,843.16	965,671.03	648,636.85
a4) Seguridad Social	138,204.12	3,596.21	141,800.33	106,346.30	92,134.40	35,454.03
a5) Otras Prestaciones Sociales y Económicas	25,167.92	-498.79	24,669.13	19,290.30	19,290.30	5,378.83
a6) Previsiones	0.00	0.00	0.00	0.00	0.00	0.00
a7) Pago de Estímulos a Servidores Públicos	43,952.08	168.74	44,120.82	33,802.80	33,802.80	10,318.02
<b>B. Materiales y Suministros (B=b1+b2+b3+b4+b5+b6+b7+b8+b9)</b>	<b>1,485,000.00</b>	<b>-300,585.63</b>	<b>1,184,414.37</b>	<b>787,385.17</b>	<b>787,385.17</b>	<b>397,029.20</b>
b1) Materiales de Administración, Emisión de Documentos y Artículos Oficiales	781,900.00	17,924.00	799,824.00	565,343.02	565,343.02	234,480.98
b2) Alimentos y Utensilios	67,050.00	0.00	67,050.00	12,254.48	12,254.48	54,795.52
b3) Materias Primas y Materiales de Producción y Comercialización	0.00	0.00	0.00	0.00	0.00	0.00
b4) Materiales y Artículos de Construcción y de Reparación	75,000.00	-18,039.00	56,961.00	17,634.17	17,634.17	39,326.83
b5) Productos Químicos, Farmacéuticos y de Laboratorio	0.00	0.00	0.00	0.00	0.00	0.00
b6) Combustibles, Lubricantes y Aditivos	507,250.00	-261,585.63	245,664.37	179,881.20	179,881.20	65,783.17
b7) Vestuario, Blancos, Prendas de Protección y Artículos Deportivos	0.00	3,000.00	3,000.00	1,368.30	1,368.30	1,631.70
b8) Materiales y Suministros Para Seguridad	0.00	0.00	0.00	0.00	0.00	0.00
b9) Herramientas, Refacciones y Accesorios Menores	53,800.00	-41,885.00	11,915.00	10,904.00	10,904.00	1,011.00
<b>C. Servicios Generales (C=c1+c2+c3+c4+c5+c6+c7+c8+c9)</b>	<b>1,215,000.00</b>	<b>288,000.00</b>	<b>1,503,000.00</b>	<b>834,281.92</b>	<b>834,281.92</b>	<b>668,718.08</b>
c1) Servicios Básicos	250,400.00	2,000.00	252,400.00	93,651.00	93,651.00	158,749.00
c2) Servicios de Arrendamiento	605,600.00	222,290.00	827,890.00	511,300.00	511,300.00	316,590.00
c3) Servicios Profesionales, Científicos, Técnicos y Otros Servicios	10,000.00	0.00	10,000.00	1,995.20	1,995.20	8,004.80
c4) Servicios Financieros, Bancarios y Comerciales	18,000.00	0.00	18,000.00	10,391.24	10,391.24	7,608.76
c5) Servicios de Instalación, Reparación, Mantenimiento y Conservación	90,000.00	39,000.00	129,000.00	41,738.48	41,738.48	87,261.52
c6) Servicios de Comunicación Social y Publicidad	0.00	0.00	0.00	0.00	0.00	0.00
c7) Servicios de Traslado y Viáticos	53,000.00	24,710.00	77,710.00	57,415.00	57,415.00	20,295.00
c8) Servicios Oficiales	0.00	0.00	0.00	0.00	0.00	0.00
c9) Otros Servicios Generales	188,000.00	0.00	188,000.00	117,791.00	117,791.00	70,209.00
<b>D. Transferencias, Asignaciones, Subsidios y Otras Ayudas (D=d1+d2+d3+d4+d5+d6+d7+d8+d9)</b>	<b>0.00</b>	<b>12,585.63</b>	<b>12,585.63</b>	<b>12,585.63</b>	<b>12,585.63</b>	<b>0.00</b>
d1) Transferencias Internas y Asignaciones al Sector Público	0.00	0.00	0.00	0.00	0.00	0.00
d2) Transferencias al Resto del Sector Público	0.00	0.00	0.00	0.00	0.00	0.00
d3) Subsidios y Subvenciones	0.00	12,585.63	12,585.63	12,585.63	12,585.63	0.00
d4) Ayudas Sociales	0.00	0.00	0.00	0.00	0.00	0.00
d5) Pensiones y Jubilaciones	0.00	0.00	0.00	0.00	0.00	0.00
d6) Transferencias a Fideicomisos, Mandatos y Otros Análogos	0.00	0.00	0.00	0.00	0.00	0.00
d7) Transferencias a la Seguridad Social	0.00	0.00	0.00	0.00	0.00	0.00
d8) Donativos	0.00	0.00	0.00	0.00	0.00	0.00
d9) Transferencias al Exterior	0.00	0.00	0.00	0.00	0.00	0.00
<b>E. Bienes Muebles, Inmuebles e Intangibles (E=e1+e2+e3+e4+e5+e6+e7+e8+e9)</b>	<b>0.00</b>	<b>0.00</b>	<b>0.00</b>	<b>0.00</b>	<b>0.00</b>	<b>0.00</b>
e1) Mobiliario y Equipo de Administración	0.00	0.00	0.00	0.00	0.00	0.00
e2) Mobiliario y Equipo Educativo y Recreativo	0.00	0.00	0.00	0.00	0.00	0.00
e3) Equipo e Instrumental Médico y de Laboratorio	0.00	0.00	0.00	0.00	0.00	0.00
e4) Vehículos y Equipo de Transporte	0.00	0.00	0.00	0.00	0.00	0.00
e5) Equipo de Defensa y Seguridad	0.00	0.00	0.00	0.00	0.00	0.00
e6) Maquinaria, Otros Equipos y Herramientas	0.00	0.00	0.00	0.00	0.00	0.00
e7) Activos Biológicos	0.00	0.00	0.00	0.00	0.00	0.00
e8) Bienes Inmuebles	0.00	0.00	0.00	0.00	0.00	0.00



D. Transferencias, Asignaciones, Subsidios y Otras Ayudas (D=d1+d2+d3+d4+d5+d6+d7+d8+d9)	0.00	0.00	0.00	0.00	0.00	0.00
d1) Transferencias Internas y Asignaciones al Sector Público	0.00	0.00	0.00	0.00	0.00	0.00
d2) Transferencias al Resto del Sector Público	0.00	0.00	0.00	0.00	0.00	0.00
d3) Subsidios y Subvenciones	0.00	0.00	0.00	0.00	0.00	0.00
d4) Ayudas Sociales	0.00	0.00	0.00	0.00	0.00	0.00
d5) Pensiones y Jubilaciones	0.00	0.00	0.00	0.00	0.00	0.00
d6) Transferencias a Fideicomisos, Mandatos y Otros Análogos	0.00	0.00	0.00	0.00	0.00	0.00
d7) Transferencias a la Seguridad Social	0.00	0.00	0.00	0.00	0.00	0.00
d8) Donativos	0.00	0.00	0.00	0.00	0.00	0.00
d9) Transferencias al Exterior	0.00	0.00	0.00	0.00	0.00	0.00
E. Bienes Muebles, Inmuebles e Intangibles (E=e1+e2+e3+e4+e5+e6+e7+e8+e9)	0.00	0.00	0.00	0.00	0.00	0.00
e1) Mobiliario y Equipo de Administración	0.00	0.00	0.00	0.00	0.00	0.00
e2) Mobiliario y Equipo Educativo y Recreativo	0.00	0.00	0.00	0.00	0.00	0.00
e3) Equipo e Instrumental Médico y de Laboratorio	0.00	0.00	0.00	0.00	0.00	0.00
e4) Vehículos y Equipo de Transporte	0.00	0.00	0.00	0.00	0.00	0.00
e5) Equipo de Defensa y Seguridad	0.00	0.00	0.00	0.00	0.00	0.00
e6) Maquinaria, Otros Equipos y Herramientas	0.00	0.00	0.00	0.00	0.00	0.00
e7) Activos Biológicos	0.00	0.00	0.00	0.00	0.00	0.00
e8) Bienes inmuebles	0.00	0.00	0.00	0.00	0.00	0.00
e9) Activos Intangibles	0.00	0.00	0.00	0.00	0.00	0.00
F. Inversión Pública (F=f1+f2+f3)	0.00	0.00	0.00	0.00	0.00	0.00
f1) Obra Pública en Bienes de Dominio Público	0.00	0.00	0.00	0.00	0.00	0.00
f2) Obra Pública en Bienes Propios	0.00	0.00	0.00	0.00	0.00	0.00
f3) Proyectos Productivos y Acciones de Fomento	0.00	0.00	0.00	0.00	0.00	0.00
G. Inversiones Financieras y Otras Provisiones (G=g1+g2+g3+g4+g5+g6+g7)	0.00	0.00	0.00	0.00	0.00	0.00
g1) Inversiones Para el Fomento de Actividades Productivas	0.00	0.00	0.00	0.00	0.00	0.00
g2) Acciones y Participaciones de Capital	0.00	0.00	0.00	0.00	0.00	0.00
g3) Compra de Títulos y Valores	0.00	0.00	0.00	0.00	0.00	0.00
g4) Concesión de Préstamos	0.00	0.00	0.00	0.00	0.00	0.00
g5) Inversiones en Fideicomisos, Mandatos y Otros Análogos	0.00	0.00	0.00	0.00	0.00	0.00
Fideicomiso de Desastres Naturales (Informativo)						
g6) Otras Inversiones Financieras	0.00	0.00	0.00	0.00	0.00	0.00
g7) Provisiones para Contingencias y Otras Erogaciones Especiales	0.00	0.00	0.00	0.00	0.00	0.00
H. Participaciones y Aportaciones (H=h1+h2+h3)	0.00	0.00	0.00	0.00	0.00	0.00
h1) Participaciones	0.00	0.00	0.00	0.00	0.00	0.00
h2) Aportaciones	0.00	0.00	0.00	0.00	0.00	0.00
h3) Convenios	0.00	0.00	0.00	0.00	0.00	0.00
I. Deuda Pública (I=i1+i2+i3+i4+i5+i6+i7)	0.00	0.00	0.00	0.00	0.00	0.00
i1) Amortización de la Deuda Pública	0.00	0.00	0.00	0.00	0.00	0.00
i2) Intereses de la Deuda Pública	0.00	0.00	0.00	0.00	0.00	0.00
i3) Comisiones de la Deuda Pública	0.00	0.00	0.00	0.00	0.00	0.00
i4) Gastos de la Deuda Pública	0.00	0.00	0.00	0.00	0.00	0.00
i5) Costo por Coberturas	0.00	0.00	0.00	0.00	0.00	0.00
i6) Apoyos Financieros	0.00	0.00	0.00	0.00	0.00	0.00
i7) Adeudos de Ejercicios Fiscales Anteriores (ADEFAS)	0.00	0.00	0.00	0.00	0.00	0.00
<b>III. Total de Egresos (III = I + II)</b>	<b>8,139,421.39</b>	<b>- 3,467.22</b>	<b>8,135,954.17</b>	<b>5,291,174.19</b>	<b>5,202,134.14</b>	<b>2,844,779.98</b>

"Bajo protesta de decir verdad declaramos que los Estados Financieros y sus Notas, son razonablemente correctos y son responsabilidad del emisor".

  
**L.C.P. SABINO RODRÍGUEZ MARTÍNEZ**  
**JEFE DEL DEPARTAMENTO DE ADMINISTRACIÓN**

  
**L.C.P. SABINO RODRÍGUEZ MARTÍNEZ**  
**JEFE DEL DEPARTAMENTO DE ADMINISTRACIÓN**

  
**C. ALEJANDRA DÍAZ ALVARADO**  
**DIRECTORA GENERAL**

**CENTRO DE CONCILIACIÓN LABORAL DEL ESTADO DE TABASCO**  
**Estado Analítico del Ejercicio del Presupuesto de Egresos Detallado - LDF**  
**Clasificación Administrativa**  
**Del 01 de Enero al 30 de Septiembre de 2021**  
**(PESOS)**



Concepto	Egresos					Subejercicio	
	Aprobado	Ampliaciones/ (Reducciones)	Modificado	Devengado	Pagado		
<b>I. Gasto No Etiquetado (I=A)</b>	8,139,421.39	-	3,467.22	8,135,954.17	5,291,174.19	5,202,134.14	2,844,779.98
A. Centro de Conciliación Laboral del Estado de Tabasco	8,139,421.39	-	3,467.22	8,135,954.17	5,291,174.19	5,202,134.14	2,844,779.98
<b>II. Gasto Etiquetado (II=A)</b>	0.00	0.00	0.00	0.00	0.00	0.00	0.00
A. Centro de Conciliación Laboral del Estado de Tabasco	0.00	0.00	0.00	0.00	0.00	0.00	0.00
<b>III. Total de Egresos (III = I + II)</b>	8,139,421.39	-	3,467.22	8,135,954.17	5,291,174.19	5,202,134.14	2,844,779.98

"Bajo protesta de decir verdad declaramos que los Estados Financieros y sus Notas, son razonablemente correctos y son responsabilidad del emisor".

**L.C.P. SABINO RODRÍGUEZ MARTÍNEZ**  
**JEFE DEL DEPARTAMENTO DE ADMINISTRACIÓN**

**L.C.P. SABINO RODRÍGUEZ MARTÍNEZ**  
**JEFE DEL DEPARTAMENTO DE ADMINISTRACIÓN**

**C. ALEJANDRA DÍAZ ALVARADO**  
**DIRECTORA GENERAL**



**CENTRO DE CONCILIACIÓN LABORAL DEL ESTADO DE TABASCO**  
**Estado Analítico del Ejercicio del Presupuesto de Egresos Detallado - LDF**  
**Clasificación Funcional (Finalidad y Función)**  
**Del 01 de Enero al 30 de Septiembre de 2021**  
**(PESOS)**



Concepto	Egresos					Subejercicio
	Aprobado	Ampliaciones/ (Reducciones)	Modificado	Devengado	Pagado	
<b>I. Gasto No Etiquetado (I=A+B+C+D)</b>	<b>8,139,421.39</b>	<b>-3,467.22</b>	<b>8,135,954.17</b>	<b>5,291,174.19</b>	<b>5,202,134.14</b>	<b>2,844,779.98</b>
<b>A. Gobierno (A=a1+a2+a3+a4+a5+a6+a7+a8)</b>	<b>8,139,421.39</b>	<b>-3,467.22</b>	<b>8,135,954.17</b>	<b>5,291,174.19</b>	<b>5,202,134.14</b>	<b>2,844,779.98</b>
a1) Legislación	0.00	0.00	0.00	0.00	0.00	0.00
a2) Justicia	8,139,421.39	-3,467.22	8,135,954.17	5,291,174.19	5,202,134.14	2,844,779.98
a3) Coordinación de la Política de Gobierno	0.00	0.00	0.00	0.00	0.00	0.00
a4) Relaciones Exteriores	0.00	0.00	0.00	0.00	0.00	0.00
a5) Asuntos Financieros y Hacendarios	0.00	0.00	0.00	0.00	0.00	0.00
a6) Seguridad Nacional	0.00	0.00	0.00	0.00	0.00	0.00
a7) Asuntos de Orden Público y de Seguridad Interior	0.00	0.00	0.00	0.00	0.00	0.00
a8) Otros Servicios Generales	0.00	0.00	0.00	0.00	0.00	0.00
<b>B. Desarrollo Social (B=b1+b2+b3+b4+b5+b6+b7)</b>	<b>0.00</b>	<b>0.00</b>	<b>0.00</b>	<b>0.00</b>	<b>0.00</b>	<b>0.00</b>
b1) Protección Ambiental	0.00	0.00	0.00	0.00	0.00	0.00
b2) Vivienda y Servicios a la Comunidad	0.00	0.00	0.00	0.00	0.00	0.00
b3) Salud	0.00	0.00	0.00	0.00	0.00	0.00
b4) Recreación, Cultura y Otras Manifestaciones Sociales	0.00	0.00	0.00	0.00	0.00	0.00
b5) Educación	0.00	0.00	0.00	0.00	0.00	0.00
b6) Protección Social	0.00	0.00	0.00	0.00	0.00	0.00
b7) Otros Asuntos Sociales	0.00	0.00	0.00	0.00	0.00	0.00
<b>C. Desarrollo Económico (C=c1+c2+c3+c4+c5+c6+c7+c8+c9)</b>	<b>0.00</b>	<b>0.00</b>	<b>0.00</b>	<b>0.00</b>	<b>0.00</b>	<b>0.00</b>
c1) Asuntos Económicos, Comerciales y Laborales en General	0.00	0.00	0.00	0.00	0.00	0.00
c2) Agropecuaria, Silvicultura, Pesca y Caza	0.00	0.00	0.00	0.00	0.00	0.00
c3) Combustibles y Energía	0.00	0.00	0.00	0.00	0.00	0.00
c4) Minería, Manufacturas y Construcción	0.00	0.00	0.00	0.00	0.00	0.00
c5) Transporte	0.00	0.00	0.00	0.00	0.00	0.00
c6) Comunicaciones	0.00	0.00	0.00	0.00	0.00	0.00
c7) Turismo	0.00	0.00	0.00	0.00	0.00	0.00
c8) Ciencia, Tecnología e Innovación	0.00	0.00	0.00	0.00	0.00	0.00
c9) Otras Industrias y Otros Asuntos Económicos	0.00	0.00	0.00	0.00	0.00	0.00
<b>D. Otras No Clasificadas en Funciones Anteriores (D=d1+d2+d3+d4)</b>	<b>0.00</b>	<b>0.00</b>	<b>0.00</b>	<b>0.00</b>	<b>0.00</b>	<b>0.00</b>
d1) Transacciones de la Deuda Pública / Costo Financiero de la Deuda	0.00	0.00	0.00	0.00	0.00	0.00
d2) Transferencias, Participaciones y Aportaciones Entre Diferentes Niveles y Ordenes de Gobierno	0.00	0.00	0.00	0.00	0.00	0.00
d3) Saneamiento del Sistema Financiero	0.00	0.00	0.00	0.00	0.00	0.00
d4) Adeudos de Ejercicios Fiscales Anteriores	0.00	0.00	0.00	0.00	0.00	0.00

"Bajo protesta de decir verdad declaramos que los Estados Financieros y sus Notas, son razonablemente correctos y son responsabilidad del emisor".

<b>II. Gasto Etiquetado (II=A+B+C+D)</b>	<b>0.00</b>	<b>0.00</b>	<b>0.00</b>	<b>0.00</b>	<b>0.00</b>	<b>0.00</b>
<b>A. Gobierno (A=a1+a2+a3+a4+a5+a6+a7+a8)</b>	<b>0.00</b>	<b>0.00</b>	<b>0.00</b>	<b>0.00</b>	<b>0.00</b>	<b>0.00</b>
a1) Legislación	0.00	0.00	0.00	0.00	0.00	0.00
a2) Justicia	0.00	0.00	0.00	0.00	0.00	0.00
a3) Coordinación de la Política de Gobierno	0.00	0.00	0.00	0.00	0.00	0.00
a4) Relaciones Exteriores	0.00	0.00	0.00	0.00	0.00	0.00
a5) Asuntos Financieros y Hacendarios	0.00	0.00	0.00	0.00	0.00	0.00
a6) Seguridad Nacional	0.00	0.00	0.00	0.00	0.00	0.00
a7) Asuntos de Orden Público y de Seguridad Interior	0.00	0.00	0.00	0.00	0.00	0.00
a8) Otros Servicios Generales	0.00	0.00	0.00	0.00	0.00	0.00
<b>B. Desarrollo Social (B=b1+b2+b3+b4+b5+b6+b7)</b>	<b>0.00</b>	<b>0.00</b>	<b>0.00</b>	<b>0.00</b>	<b>0.00</b>	<b>0.00</b>
b1) Protección Ambiental	0.00	0.00	0.00	0.00	0.00	0.00
b2) Vivienda y Servicios a la Comunidad	0.00	0.00	0.00	0.00	0.00	0.00
b3) Salud	0.00	0.00	0.00	0.00	0.00	0.00
b4) Recreación, Cultura y Otras Manifestaciones Sociales	0.00	0.00	0.00	0.00	0.00	0.00
b5) Educación	0.00	0.00	0.00	0.00	0.00	0.00
b6) Protección Social	0.00	0.00	0.00	0.00	0.00	0.00
b7) Otros Asuntos Sociales	0.00	0.00	0.00	0.00	0.00	0.00
<b>C. Desarrollo Económico (C=c1+c2+c3+c4+c5+c6+c7+c8+c9)</b>	<b>0.00</b>	<b>0.00</b>	<b>0.00</b>	<b>0.00</b>	<b>0.00</b>	<b>0.00</b>
c1) Asuntos Económicos, Comerciales y Laborales en General	0.00	0.00	0.00	0.00	0.00	0.00
c2) Agropecuaria, Silvicultura, Pesca y Caza	0.00	0.00	0.00	0.00	0.00	0.00
c3) Combustibles y Energía	0.00	0.00	0.00	0.00	0.00	0.00
c4) Minería, Manufacturas y Construcción	0.00	0.00	0.00	0.00	0.00	0.00
c5) Transporte	0.00	0.00	0.00	0.00	0.00	0.00
c6) Comunicaciones	0.00	0.00	0.00	0.00	0.00	0.00
c7) Turismo	0.00	0.00	0.00	0.00	0.00	0.00
c8) Ciencia, Tecnología e Innovación	0.00	0.00	0.00	0.00	0.00	0.00
c9) Otras Industrias y Otros Asuntos Económicos	0.00	0.00	0.00	0.00	0.00	0.00
<b>D. Otras No Clasificadas en Funciones Anteriores (D=d1+d2+d3+d4)</b>	<b>0.00</b>	<b>0.00</b>	<b>0.00</b>	<b>0.00</b>	<b>0.00</b>	<b>0.00</b>
d1) Transacciones de la Deuda Pública / Costo Financiero de la Deuda	0.00	0.00	0.00	0.00	0.00	0.00
d2) Transferencias, Participaciones y Aportaciones Entre Diferentes Niveles y Ordenes de Gobierno	0.00	0.00	0.00	0.00	0.00	0.00
d3) Saneamiento del Sistema Financiero	0.00	0.00	0.00	0.00	0.00	0.00
d4) Adeudos de Ejercicios Fiscales Anteriores	0.00	0.00	0.00	0.00	0.00	0.00
<b>III. Total de Egresos (III = I + II)</b>	<b>8,139,421.39</b>	<b>-3,467.22</b>	<b>8,135,954.17</b>	<b>5,291,174.19</b>	<b>5,202,134.14</b>	<b>2,844,779.98</b>

"Bajo protesta de decir verdad declaramos que los Estados Financieros y sus Notas, son razonablemente correctos y son responsabilidad del emisor".



L.C.P. SABINO RODRÍGUEZ MARTÍNEZ  
JEFE DEL DEPARTAMENTO DE ADMINISTRACIÓN



L.C.P. SABINO RODRÍGUEZ MARTÍNEZ  
JEFE DEL DEPARTAMENTO DE ADMINISTRACIÓN



C. ALEJANDRA DÍAZ ALVARADO  
DIRECTORA GENERAL

**CENTRO DE CONCILIACIÓN LABORAL DEL ESTADO DE TABASCO**  
**Estado Analítico del Ejercicio del Presupuesto de Egresos Detallado - LDF**  
**Clasificación de Servicios Personales por Categoría**  
**Del 01 de Enero al 30 de Septiembre de 2021**  
**(PESOS)**



Concepto	Egresos					Subejercicio
	Aprobado	Ampliaciones/ (Reducciones)	Modificado	Devengado	Pagado	
<b>I. Gasto No Etiquetado (I=A+B+C+D+E+F)</b>	<b>5,627,421.39</b>	<b>9,118.41</b>	<b>5,636,539.80</b>	<b>3,787,298.10</b>	<b>3,698,258.05</b>	<b>1,849,241.70</b>
A. Personal Administrativo y de Servicio Público	5,627,421.39	9,118.41	5,636,539.80	3,787,298.10	3,698,258.05	1,849,241.70
B. Magisterio	0.00	0.00	0.00	0.00	0.00	0.00
C. Servicios de Salud (C=c1+c2)	0.00	0.00	0.00	0.00	0.00	0.00
c1) Personal Administrativo	0.00	0.00	0.00	0.00	0.00	0.00
c2) Personal Médico, Paramédico y afín	0.00	0.00	0.00	0.00	0.00	0.00
D. Seguridad Pública	0.00	0.00	0.00	0.00	0.00	0.00
E. Gastos asociados a la implementación de nuevas leyes federales o reformas a las mismas (E = e1 + e2)	0.00	0.00	0.00	0.00	0.00	0.00
e1) Nombre del Programa o Ley 1	0.00	0.00	0.00	0.00	0.00	0.00
e2) Nombre del Programa o Ley 2	0.00	0.00	0.00	0.00	0.00	0.00
F. Sentencias laborales definitivas	0.00	0.00	0.00	0.00	0.00	0.00
<b>II. Gasto Etiquetado (II=A+B+C+D+E+F)</b>	<b>0.00</b>	<b>0.00</b>	<b>0.00</b>	<b>0.00</b>	<b>0.00</b>	<b>0.00</b>
A. Personal Administrativo y de Servicio Público	0.00	0.00	0.00	0.00	0.00	0.00
B. Magisterio	0.00	0.00	0.00	0.00	0.00	0.00
C. Servicios de Salud (C=c1+c2)	0.00	0.00	0.00	0.00	0.00	0.00
c1) Personal Administrativo	0.00	0.00	0.00	0.00	0.00	0.00
c2) Personal Médico, Paramédico y afín	0.00	0.00	0.00	0.00	0.00	0.00
D. Seguridad Pública	0.00	0.00	0.00	0.00	0.00	0.00
E. Gastos asociados a la implementación de nuevas leyes federales o reformas a las mismas (E = e1 + e2)	0.00	0.00	0.00	0.00	0.00	0.00
e1) Nombre del Programa o Ley 1	0.00	0.00	0.00	0.00	0.00	0.00
e2) Nombre del Programa o Ley 2	0.00	0.00	0.00	0.00	0.00	0.00
F. Sentencias laborales definitivas	0.00	0.00	0.00	0.00	0.00	0.00
<b>III. Total del Gasto en Servicios Personales (III = I + II)</b>	<b>5,627,421.39</b>	<b>9,118.41</b>	<b>5,636,539.80</b>	<b>3,787,298.10</b>	<b>3,698,258.05</b>	<b>1,849,241.70</b>

"Bajo protesta de decir verdad declaramos que los Estados Financieros y sus Notas, son razonablemente correctos y son responsabilidad del emisor"

**L.C.P. SABINO RODRÍGUEZ MARTÍNEZ**  
**JEFE DEL DEPARTAMENTO DE ADMINISTRACIÓN**

**L.C.P. SABINO RODRÍGUEZ MARTÍNEZ**  
**JEFE DEL DEPARTAMENTO DE ADMINISTRACIÓN**

**C. ALEJANDRA DÍAZ ALVARADO**  
**DIRECTORA GENERAL**

**EXISTENCIAS Y MOVIMIENTOS DE INVENTARIO Y DE ALMACÉN DEL 01 DE ENERO AL 30 DE SEPTIEMBRE DE 2021**

CUENTAS DE INVENTARIO Y DE ALMACÉN	CUENTA DE RESULTADOS	PARTIDA	CONCEPTO	SALDO INICIAL	ENTRADAS	SALIDAS	SALDO FINAL
1.1.5.1.1	5.1.2.1	21101	Materiales y útiles de oficina	\$ -	\$ 201,333.01	\$ 201,333.01	\$ -
1.1.5.1.1	5.1.2.1	21102	Equipos menores de oficina	\$ -	\$ 29,685.00	\$ 29,685.00	\$ -
1.1.5.1.1	5.1.2.1	21201	Materiales y útiles de impresión y reproducción	\$ -	\$ -	\$ -	\$ -
1.1.5.1.1	5.1.2.1	21401	Materiales y útiles consumibles para el procesamiento en equipos y bienes informáticos	\$ -	\$ 183,238.99	\$ 183,238.99	\$ -
1.1.5.1.1	5.1.2.1	21503	Material impreso	\$ -	\$ -	\$ -	\$ -
1.1.5.1.1	5.1.2.1	21601	Material de limpieza	\$ -	\$ 151,086.02	\$ 151,086.02	\$ -
1.1.5.1.1	5.1.2.1		<b>Materiales de Administración, Emisión de Documentos y Artículos Oficiales</b>	\$ -	\$ 565,343.02	\$ 565,343.02	\$ -
1.1.5.1.2	5.1.2.2	22104	Productos alimenticios para el personal en las instalaciones de las dependencias y entidades	\$ -	\$ 12,254.48	\$ 12,254.48	\$ -
1.1.5.1.2	5.1.2.2	22201	Productos alimenticios para animales	\$ -	\$ -	\$ -	\$ -
1.1.5.1.2	5.1.2.2	22301	Utensilios para el servicio de alimentación	\$ -	\$ -	\$ -	\$ -
1.1.5.1.2	5.1.2.2		<b>Alimentos y Utensilios</b>	\$ -	\$ 12,254.48	\$ 12,254.48	\$ -
1.1.4.4.1	5.1.2.3	23101	Productos alimenticios, agropecuarios y forestales adquiridos como materia prima	\$ -	\$ -	\$ -	\$ -
1.1.4.4.1	5.1.2.3		<b>Materias Primas y Materiales de Producción y Comercialización</b>	\$ -	\$ -	\$ -	\$ -
1.1.5.1.3	5.1.2.4	24301	Cal, yeso y productos de yeso	\$ -	\$ -	\$ -	\$ -
1.1.5.1.3	5.1.2.4	24601	Material eléctrico y electrónico	\$ -	\$ 16,960.06	\$ 16,960.06	\$ -
1.1.5.1.3	5.1.2.4	24701	Artículos metálicos para la construcción	\$ -	\$ -	\$ -	\$ -
1.1.5.1.3	5.1.2.4	24801	Materiales complementarios	\$ -	\$ -	\$ -	\$ -
1.1.5.1.3	5.1.2.4	24901	Otros materiales y artículos de construcción y reparación	\$ -	\$ 674.11	\$ 674.11	\$ -
1.1.5.1.3	5.1.2.4		<b>Materiales y Artículos de Construcción y de Reparación</b>	\$ -	\$ 17,634.17	\$ 17,634.17	\$ -
1.1.5.1.4	5.1.2.5	25101	Productos químicos básicos	\$ -	\$ -	\$ -	\$ -
1.1.5.1.4	5.1.2.5	25201	Plaguicidas, abonos y fertilizantes	\$ -	\$ -	\$ -	\$ -
1.1.5.1.4	5.1.2.5	25401	Materiales, accesorios y suministros médicos	\$ -	\$ -	\$ -	\$ -
1.1.5.1.4	5.1.2.5	25501	Materiales, accesorios y suministros de laboratorio	\$ -	\$ -	\$ -	\$ -
1.1.5.1.4	5.1.2.5	25601	Fibras sintéticas, hules y plásticos derivados	\$ -	\$ -	\$ -	\$ -
1.1.5.1.4	5.1.2.5		<b>Productos Químicos, Farmacéuticos y de Laboratorio</b>	\$ -	\$ -	\$ -	\$ -
1.1.5.1.5	5.1.2.6	26103	Combustibles, lubricantes y aditivos para vehículos terrestres, aéreos, marítimos, lacustres y fluviales destinados a servicios administrativos	\$ -	\$ 179,881.20	\$ 179,881.20	\$ -
1.1.5.1.5	5.1.2.6		<b>Combustibles, Lubricantes y Aditivos</b>	\$ -	\$ 179,881.20	\$ 179,881.20	\$ -
1.1.5.1.6	5.1.2.7	27101	Vestuario y uniformes	\$ -	\$ -	\$ -	\$ -
1.1.5.1.6	5.1.2.7	27201	Prendas de protección personal	\$ -	\$ 1,368.30	\$ 1,368.30	\$ -
1.1.5.1.6	5.1.2.7	27401	Productos textiles	\$ -	\$ -	\$ -	\$ -
1.1.5.1.6	5.1.2.7		<b>Vestuario, Blancos, Prendas de Protección y Artículos Deportivos</b>	\$ -	\$ 1,368.30	\$ 1,368.30	\$ -
1.1.5.1.8	5.1.2.9	29101	Herramientas menores	\$ -	\$ 3,989.24	\$ 3,989.24	\$ -
1.1.5.1.8	5.1.2.9	29201	Refacciones y accesorios menores de edificios	\$ -	\$ -	\$ -	\$ -
1.1.5.1.8	5.1.2.9	29401	Refacciones y accesorios para equipo de cómputo y telecomunicaciones	\$ -	\$ 6,914.76	\$ 6,914.76	\$ -
1.1.5.1.8	5.1.2.9	29601	Refacciones y accesorios menores de equipo de transporte	\$ -	\$ -	\$ -	\$ -
1.1.5.1.8	5.1.2.9		<b>Herramientas, Refacciones y Accesorios Menores</b>	\$ -	\$ 10,904.00	\$ 10,904.00	\$ -
<b>TOTAL</b>				\$ -	\$ 787,385.17	\$ 787,385.17	\$ -

Bajo protesta de decir verdad, declaramos que la cifra del saldo final de Inventario y de Almacén, es la que se reporta en los respectivos rubros del Estado de Situación Financiera.

**Elaboró**

L.C.P. Sabino Rodríguez Martínez  
Jefe del Departamento de Administración

**Revisó**

L.C.P. Sabino Rodríguez Martínez  
Jefe del Departamento de Administración

**Bo. Vo.**

C. Alejandra Díaz Alvarado  
Directora General

**Autorizó**

C. Alejandra Díaz Alvarado  
Directora General

Nota: La suma de las altas por compras deberá coincidir con la del devengado del capítulo 2000 acumulado del ejercicio.

**NOMBRE DEL ENTE: CENTRO DE CONCILIACIÓN LABORAL DEL ESTADO DE TABASCO**
**CONCILIACIÓN DE BIENES MUEBLES, INMUEBLES E INTANGIBLES**
**CIFRAS AL 30 DE SEPTIEMBRE DE 2021**

	CONCEPTOS	BIENES MUEBLES	BIENES INMUEBLES	BIENES INTANGIBLES	TOTAL
<b>SALDO INICIAL DEL EJERCICIO 2021</b>		0	0	0	0
<b>MAS ALTAS DE BIENES DEL PERÍODO 2021:</b>		0	0	0	0
	Altas por Compras	0	0	0	0
	Altas por Donación según oficios de autorización de Patrimonio.	0	0	0	0
	Altas por Transferencia según oficios de autorización de Patrimonio #	0	0	0	0
	Altas por conclusión de Obras Capitalizadas según oficios de Patrimonio, (Anexar documentación soporte de la conclusión de la obra de acuerdo a lineamientos del CONAC.) #	0	0	0	0
	Incremento del valor del Bien, por Obras Capitalizadas, según Oficios de Patrimonio, (Anexar documentación soporte de la conclusión de la obra de acuerdo a lineamientos del CONAC.) #	0	0	0	0
	Incremento por Avaluos	0	0	0	0
	Otras Altas Según Oficios de Autorización de Patrimonio #	0	0	0	0
<b>MENOS BAJAS DE BIENES DEL PERÍODO 2021:</b>		0	0	0	0
	Bajas por Deterioro según oficios de Autorización de Patrimonio #	0	0	0	0
	Bajas por Desagregación según oficios de autorización de Patrimonio #	0	0	0	0
	Bajas por transferencias según oficios de autorización de Patrimonio #	0	0	0	0
	Bajas por Donación según oficios de autorización de Patrimonio #	0	0	0	0
	Bajas por venta según oficios de autorización de Patrimonio #	0	0	0	0
	Bajas por robo o extravío	0	0	0	0
	Otras Bajas Según Oficios de Autorización de Patrimonio	0	0	0	0
<b>Saldo al 30 DE SEPTIEMBRE DE 2021</b>		0	0	0	0
<b>Saldo de Patrimonio al 30 DE SEPTIEMBRE DE 2021</b>		0	0	0	0
<b>Diferencia</b>		0	0	0	0

Bajo protesta de decir verdad, declaramos que las cifras de los rubros de Bienes Muebles, Inmuebles e Intangibles, son los que se reportan en el Estado de Situación Financiera.

**ELABORÓ**

L.C.P. SABINO RODRÍGUEZ MARTINEZ  
**JEFE DEL DEPARTAMENTO DE ADMINISTRACIÓN**

**REVISÓ**

L.C.P. SABINO RODRÍGUEZ MARTINEZ  
**JEFE DEL DEPARTAMENTO DE ADMINISTRACIÓN**

**AUTORIZÓ**

C. ALEJANDRA DÍAZ ALVARADO  
**DIRECTORA GENERAL**

**Nota:** Las altas por compras deberán coincidir con el devengado del capítulo 5000; en caso contrario deberá anexar la justificación y el acta debidamente autorizada, para proceder a la reclasificación.



DEPENDENCIA : CENTRO DE CONCILIACIÓN LABORAL DEL ESTADO DE TABASCO  
 RELACION DE CUENTAS BANCARIAS: 1  
 PERIODO: DEL 01 AL 30 DE SEPTIEMBRE DE 2021



No.	BANCO	No. DE CUENTA	EJERCICIO FISCAL	OBJETIVO DE LA CUENTA	FUENTE DE FINANCIAMIENTO	SALDO INICIAL	CARGO	ABONO	SALDO FINAL
1	BBVA Bancomer	5821	2021	Recibir y ejercer recursos provenientes de Ramo 28	FEDERAL	514,450.36	654,351.33	597,906.18	570,895.51
					CONCENTRADORA	0.00	0.00	0.00	0.00
					PAGADORA	0.00	0.00	0.00	0.00
					<b>SUBTOTAL</b>	<b>514,450.36</b>	<b>654,351.33</b>	<b>597,906.18</b>	<b>570,895.51</b>
					ESTATAL	0.00	0.00	0.00	0.00
					CONCENTRADORA	0.00	0.00	0.00	0.00
					PAGADORA	0.00	0.00	0.00	0.00
					<b>SUBTOTAL</b>	<b>0.00</b>	<b>0.00</b>	<b>0.00</b>	<b>0.00</b>
					OTROS	0.00	0.00	0.00	0.00
					CONCENTRADORA	0.00	0.00	0.00	0.00
					PAGADORA	0.00	0.00	0.00	0.00
					<b>SUBTOTAL</b>	<b>0.00</b>	<b>0.00</b>	<b>0.00</b>	<b>0.00</b>
					<b>TOTALES</b>	<b>514,450.36</b>	<b>654,351.33</b>	<b>597,906.18</b>	<b>570,895.51</b>

BAJO PROTESTA DE DECIR VERDAD, DECLARAMOS QUE LAS CUENTAS BANCARIAS QUE SE REPORTAN, SON TODAS LAS QUE TIENE ESTE ORGANISMO.

ELABORÓ

L.C.P. SABINO RODRÍGUEZ MARTÍNEZ  
 JEFE DEL DEPARTAMENTO DE ADMINISTRACIÓN

REVISÓ

L.C.P. SABINO RODRÍGUEZ MARTÍNEZ  
 JEFE DEL DEPARTAMENTO DE ADMINISTRACIÓN

AUTORIZÓ

C. ALEJANDRA DÍAZ ALVARADO  
 DIRECTORA GENERAL



DEPENDENCIA: CENTRO DE CONCILIACIÓN LABORAL DEL ESTADO DE TABASCO  
 ESTADO DE ORIGEN Y APLICACIÓN DE RECURSOS  
 PERIODO: DEL 01 AL 30 DE SEPTIEMBRE DE 2021



BANCO	NUMERO DE CUENTA	OBJETIVO DE LA CUENTA
BBVA BANCOMER	5821	RECURSOS RAMO 28

INGRESOS			EGRESOS			SALDO FINAL
CONCEPTO	FECHA	IMPORTE	CONCEPTO	FECHA	IMPORTE	514,450.36
Intereses bancarios del mes de agosto de 2021	01/09/2021	3.76	Comisiones bancarias del mes de agosto de 2021	02/09/2021	34.35	
Ministración de recursos Federales Ramo 28 correspondiente a la primera quincena de septiembre 2021	13/09/2021	144,244.60	Comisiones bancarias del mes de agosto de 2021	02/09/2021	830.00	
Ministración de recursos Federales Ramo 28 correspondiente a la primera quincena de septiembre 2021	17/09/2021	79,527.17	Comisiones bancarias del mes de agosto de 2021	02/09/2021	132.80	
Depósito para pago de recargo de Impuesto Sobre Nóminas	27/09/2021	224.00	Comisiones bancarias del mes de agosto de 2021	02/09/2021	214.70	
Ministración de recursos Federales Ramo 28 correspondiente a la segunda quincena de septiembre 2021	29/09/2021	130,327.16	Pago de viáticos	03/09/2021	110.00	
Ministración de recursos Federales Ramo 28 correspondiente a la segunda quincena de septiembre 2021	30/09/2021	300,024.64	Pago de viáticos	07/09/2021	110.00	
			Pago de factura por servicio de estacionamiento correspondiente al mes de septiembre 2021	07/09/2021	4,640.00	
			Pago de factura por arrendamiento de Sistema de Armonización Contable correspondiente al mes de septiembre de 2021	07/09/2021	34,800.00	
			Pago de factura por adquisición de herramientas menores	07/09/2021	3,989.24	
			Pago de factura por arrendamiento de 3 vehículos correspondiente al mes de septiembre de 2021	07/09/2021	49,600.00	
			Pago de retenciones y cuotas al ISSET correspondiente a la segunda quincena del mes de agosto de 2021	07/09/2021	9,302.00	
			Entero a la Secretaría de Finanzas de intereses bancarios del mes de agosto de 2021	08/09/2021	3.76	
			Pago de viáticos	10/09/2021	110.00	
			Pago de factura por arrendamiento de 2 equipos de fotocopiado multifuncional laser blanco y negro, correspondiente al mes de septiembre 2021	13/09/2021	9,860.00	



DEPENDENCIA: CENTRO DE CONCILIACIÓN LABORAL DEL ESTADO DE TABASCO  
 ESTADO DE ORIGEN Y APLICACIÓN DE RECURSOS  
 PERIODO: DEL 01 AL 30 DE SEPTIEMBRE DE 2021



BANCO	NUMERO DE CUENTA	OBJETIVO DE LA CUENTA
BBVA BANCOMER	5821	RECURSOS RAMO 28

INGRESOS			EGRESOS			SALDO FINAL
CONCEPTO	FECHA	IMPORTE	CONCEPTO	FECHA	IMPORTE	514,450.36
			Pago de viáticos	13/09/2021	220.00	
			Pago de viáticos	13/09/2021	110.00	
			Pago de retenciones de ISR de las nóminas correspondientes al mes de agosto de 2021	13/09/2021	61,590.00	
			Pago de la Nómina Ejecutiva Ordinaria de trabajadores de confianza correspondiente a la primera quincena del mes de septiembre de 2021	13/09/2021	8,177.70	
			Pago de la Nómina Ejecutiva Ordinaria de trabajadores de confianza correspondiente a la primera quincena del mes de septiembre de 2021	13/09/2021	11,123.25	
			Pago de la Nómina por Contrato de Prestación de Servicios Profesionales por Honorarios correspondiente a la primera quincena del mes de septiembre de 2021	13/09/2021	33,214.35	
			Pago de la Nómina por Contrato de Prestación de Servicios Profesionales por Honorarios correspondiente a la primera quincena del mes de septiembre de 2021	13/09/2021	53,793.30	
			Reintegro de Nómina por Contrato de Prestación de Servicios Profesionales por Honorarios correspondiente a la primera quincena del mes de septiembre de 2021	14/09/2021	14,209.25	
			Pago de viáticos	20/09/2021	110.00	
			Pago de factura por adquisición de materiales y útiles consumibles para el procesamiento en equipos y bienes informáticos.	21/09/2021	29,885.08	
			Pago de factura por adquisición de Acces Point de techo doble banda.	21/09/2021	6,914.76	
			Reembolso por gastos realizados para adquisición de filtros para cafetera, garrafones de agua purificada de 20 litros y mantenimiento de rack de servidor	21/09/2021	1,336.98	
			Pago de servicio telefónico del número 9934122347, correspondiente al mes de septiembre de 2021	21/09/2021	1,941.00	





DEPENDENCIA: CENTRO DE CONCILIACIÓN LABORAL DEL ESTADO DE TABASCO  
 ESTADO DE ORIGEN Y APLICACIÓN DE RECURSOS  
 PERIODO: DEL 01 AL 30 DE SEPTIEMBRE DE 2021



<b>BANCO</b>	<b>NUMERO DE CUENTA</b>	<b>OBJETIVO DE LA CUENTA</b>
BBVA BANCOMER	5821	RECURSOS RAMO 28

INGRESOS			EGRESOS			SALDO FINAL
CONCEPTO	FECHA	IMPORTE	CONCEPTO	FECHA	IMPORTE	514,450.36
			Pago de servicio de energía eléctrica número 726210252933 de Centro, correspondiente al periodo del 10 de agosto al 08 de septiembre de 2021	21/09/2021	10,687.00	
			Pago de Impuesto Sobre Nóminas correspondiente al mes de agosto de 2021	21/09/2021	12,198.00	
			Pago de viáticos	22/09/2021	110.00	
			Pago de viáticos	23/09/2021	110.00	
			Pago de viáticos	23/09/2021	110.00	
			Pago de viáticos	23/09/2021	110.00	
			Pago de servicio de energía eléctrica número 732210350463 de la oficinas de municipio de Macuspana, correspondiente al periodo del 19 de agosto al 20 de septiembre de 2021	27/09/2021	1,431.00	
			Pago de servicio de agua potable correspondiente al bimestre julio - agosto 2021	27/09/2021	1,526.00	
			Pago de viáticos	27/09/2021	220.00	
			Pago de la Nómina Ejecutiva Ordinaria de trabajadores de confianza correspondiente a la segunda quincena del mes de septiembre de 2021.	28/09/2021	11,389.05	
			Pago de la Nómina Ejecutiva Ordinaria de trabajadores de confianza correspondiente a la segunda quincena del mes de septiembre de 2021.	28/09/2021	8,374.00	
			Pago de la Nómina por Contrato de Prestación de Servicios Profesionales por Honorarios correspondiente a la segunda quincena del mes de septiembre de 2021	28/09/2021	50,828.90	
			Pago de la Nómina por Contrato de Prestación de Servicios Profesionales por Honorarios correspondiente a la segunda quincena del mes de septiembre de 2021	28/09/2021	78,833.55	



DEPENDENCIA: CENTRO DE CONCILIACIÓN LABORAL DEL ESTADO DE TABASCO  
 ESTADO DE ORIGEN Y APLICACIÓN DE RECURSOS  
 PERIODO: DEL 01 AL 30 DE SEPTIEMBRE DE 2021



<b>BANCO</b>	<b>NUMERO DE CUENTA</b>	<b>OBJETIVO DE LA CUENTA</b>
BBVA BANCOMER	5821	RECURSOS RAMO 28

INGRESOS			EGRESOS			SALDO FINAL
CONCEPTO	FECHA	IMPORTE	CONCEPTO	FECHA	IMPORTE	514,450.36
			Pago de la Nómina Ejecutiva Extraordinaria de trabajadores de confianza correspondiente al retroactivo del incremento salarial 2021	28/09/2021	3,144.60	
			Pago de la Nómina Ejecutiva Extraordinaria de trabajadores de confianza correspondiente al retroactivo del incremento salarial 2021	28/09/2021	4,193.50	
			Pago de la Nómina Ejecutiva Ordinaria de Compensación por Desempeño correspondiente al mes de septiembre de 2021	28/09/2021	59,791.95	
			Pago de la Nómina Ejecutiva Ordinaria de Compensación por Desempeño correspondiente al mes de septiembre de 2021	28/09/2021	15,896.36	
			Pago de la Nómina Ejecutiva Ordinaria de Ajuste Complementario correspondiente al mes de septiembre de 2021	28/09/2021	2,259.75	
			Pago de viáticos	29/09/2021	220.00	
			Pago de viáticos	30/09/2021	110.00	
		<b>TOTAL</b>		<b>TOTAL</b>	<b>597,906.18</b>	<b>570,895.51</b>

BAJO PROTESTA DE DECIR VERDAD, DECLARAMOS QUE LOS INGRESOS Y EGRESOS QUE SE REPORTAN, SON TODOS LOS QUE CORRESPONDEN A ESTE ORGANISMO.

ELABORÓ

REVISÓ

AUTORIZÓ

L.C.P. SABINO RODRÍGUEZ MARTÍNEZ  
 JEFE DEL DEPARTAMENTO DE ADMINISTRACIÓN

L.C.P. SABINO RODRÍGUEZ MARTÍNEZ  
 JEFE DEL DEPARTAMENTO DE ADMINISTRACIÓN

C. ALEJANDRA DÍAZ ALVARADO  
 DIRECTORA GENERAL